ఇతర రాష్ట్రాలు, ప్రపంచ దేశాల
ముఖ్యమైన పరిణామాలు
సామాజిక, ఆర్థిక, రాజకీయ
పుస్తక సమీక్షలు
ప్రతి ఆదివారం 'వార్త' మెయిన్‌లో
ఒక పూర్తి పేజీ

epaper.vaartha.com WWW.VAARTHA.COM

తెలుగు జాతీయ దినపత్రిక
వార్త

హైదరాబాద్ f : fb.com/vaartha

Published from Hyderabad, Vijayawada, Visakhapatnam, Rajahmundry, Guntur, Nizamabad, Ongole, Warangal, Tirupathi, Kadapa, Kurnool, Anantapur, Karimnagar, Mahabubnagar, Khammam, Nellore, Nalgonda, Tadepalligudem,Srikakulam

19-5-2024 ఆదివారం సంపుటి: 30 సంచిక: 109 పేజీలు: 10+4 వెల: 8.00

హర్యానాలో బస్సు దగ్ధం, 10 మంది మృతి

కొత్త ఎంపీల స్వాగతానికి పార్లమెంటులో ఏర్పాట్లు

5లో

హైదరాబాద్ ఎల్బీనగనర్‌లో శనివారం కురిసిన భారీ వర్షంతో చెరువును తలపిస్తున్న రోడ్లు

చెరువు కాదు.. హైవే

భారీ వర్షానికి ఎల్బీనగర్ వద్ద పారుతున్న వరద

మరో నాలుగు రోజులు వర్ష సూచన

ప్రభాతవార్త ప్రధాన ప్రతినిధి, హైదరాబాద్,మే18: ఉపరితల ఆవర్తనం ఏర్పడటంతో తెలంగాణలో హైదరాబాద్ సహా పలుచోట్ల వర్షం దంచికొట్టింది. వికారాబాద్‌లో ఉరుములు,మెరుపులతో కూడిన వర్షం కురిసింది. భూపాలపల్లి జిల్లాలో భారీవర్షం కురిసింది. అంతేగాక రెండు రోజులుగా కురుస్తున్న వర్షాలతో వరి పంట నీట మునిగింది. మెదక్,సంగారెడ్డి జిల్లాల్లో భారీ

>>2

ఆగిన కేబినెట్ భేటీ

ఇసి నుంచి అనుమతి రాకపోవడంతో సమావేశం వాయిదా

రాత్రి వరకు వేచి చూసిన సిఎం, మంత్రులు

తెలంగాణ సర్కార్ అభ్యర్థనకు స్పందించని ఇసి

కాళేశ్వరం ప్రాజెక్టు ఎన్‌డిఎస్‌ఎ నివేదికపై సిఎం రేవంత్ ఆరా

త్వరలోనే మేడిగడ్డ, సుందిళ్ల క్షేత్రస్థాయి పరిశీలన

ప్రభాతవార్త ప్రధాన ప్రతినిధి, హైదరాబాద్,మే18: ఎన్నికల కమిషన్ అనుమతి రానందున రాష్ట్ర మంత్రివర్గ సమావేశం వాయిదా పడింది. శనివారం మధ్యాహ్నం కేబినెట్ సమావేశం నిర్వహించేందుకు రాష్ట్ర ముఖ్యమంత్రి ఎ.రేవంత్‌రెడ్డి నిర్ణయం తీసుకున్నారు. ఎన్నికల కోడ్ అమల్లో ఉన్నందున కేబినెట్ సమావేశానికి ప్రభుత్వం ఈసీ అనుమతి కోరింది. కానీ, శనివారం రాత్రి వరకు ఈసీ నుంచి అనుమతి రాలేదు. ఈసీ నుంచి ఎలాంటి స్పందన లేకపోవటంతో శనివారం జరగాల్సిన కేబినెట్ భేటీ నిలిచిపోయింది. ఈసీ నుంచి ఏ క్షణమైన అనుమతి వస్తుందని మంత్రులు అందరూ శనివారం మధ్యాహ్నంనుంచి రాత్రి వరకు సచివాలయంలో వేచి ఉన్నారు. ప్రభుత్వ ప్రధాన కార్యదర్శితో పాటు అన్ని విభాగాల అధికారులు కేబినెట్ భేటీకి హాజరయ్యేందుకు ఆఫీసులకు చేరుకున్నారు. కానీ శనివారం రాత్రి 7 గంటల వరకు ఈసీ నుంచి స్పందన లేకపోవటంతో కేబినెట్ భేటీ జరగలేదు. సిఎంతో పాటు మంత్రులు వెనుదిరిగి వెళ్లారు. ఈసి నుంచి అనుమతి ఎప్పుడు వస్తే అప్పుడే కేబినెట్ భేటీ జరపాలని ముఖ్యమంత్రి నిర్ణయం తీసుకున్నారు. సోమవారం లోపు ఈసీ నుంచి అనుమతి రాకపోతే, అవసరమైతే మంత్రులతో కలిసి ఢిల్లీకి వెళ్లి కేంద్ర ఎన్నికల సంఘాన్ని కలిసి అనుమతి కోరుతామని చెప్పారు. కాగా, రైతు రుణమాఫీ,ధాన్యం కొనుగోళ్ల, ఖరీఫ్ పంటల ప్రణాళిక,రైతులకు సంబంధించిన పలు కీలకమైన విషయాలపై కేబినెట్ భేటీలో చర్చించాలని అజెండా సిద్ధం చేసుకున్నారు.కానీ ఈసీ నుంచి స్పందన

>>2

దేశవ్యాప్తంగా తనిఖీలు ముమ్మరం

రూ.8889 కోట్ల నగదు, మాదకద్రవ్యాలు స్వాధీనం

న్యూఢిల్లీ, మే 18: సార్వత్రిక ఎన్నికల్లో ఓటర్లను ఆకట్టుకునేందుకు దేశవ్యాప్తంగా పెద్ద ఎత్తున ప్రలోభాల పర్వం కొనసాగింది. సార్వత్రికఎన్నికల క్రమంలోచేపట్టిన తనిఖీల్లో ఇప్పటివరకూ 8889 కోట్లమేర విలువైనగదు మాదకద్రవ్యాలు ఇతరతాయిలాలను స్వాధీనంచేసుకున్నట్లు ఎన్నికల సంఘం ప్రకటించింది. జప్తుచేసిన సొత్తులోమాదకద్రవ్యాలదే 45శాతం వాటా అని 3958 కోట్లమేర డ్రగ్స్‌ను స్వాధీనంచేసుకున్నట్లు ఎన్నికల సంఘం ప్రకటించింది. స్వాధీనం చేసుకున్న సొత్తులో నగదు రూపేణా 849.15కోట్లు,మద్యం స్వాధీనంద్వారా 814.85 కోట్లుడ్రగ్స్ 3958 కోట్లు బంగారం వెండి వంటి ఆభరణాలు 1260.33 కోట్లు ఇతర ఉచితాలు2006.59 కోట్లుఉన్నట్లు ఎన్నికల సంఘం ప్రకటించింది. డ్రగ్స్, సైకోట్రోఫిక్ పదార్థాల స్వాధీనంపై ఈసారి ప్రత్యేక దృష్టిసారించినట్లు

>>2

లక్ష ఫిర్యాదులు వచ్చే 4లోగా క్లియర్

ధరణి కమిటీ కీలక నిర్ణయం

ఇప్పటికే లక్షన్నర ఫిర్యాదులకు పరిష్కారం

స్పెషల్ డ్రైవ్‌పై సమీక్ష

ప్రభాతవార్త ప్రధాన ప్రతినిధి, హైదరాబాద్,మే18: ధరణి సమస్యలపై చర్చించేందుకు ఏర్పాటైన కమిటీ శనివారం కీలక నిర్ణయం తీసుకుంది. జూన్ 4 తేదీ లోగా పెండింగ్‌లో ఉన్న లక్ష ఫిర్యాదులను పరిష్కరించాలని లక్ష్యంగా నిర్దేశించుకుంది. సచివాలయంలో సమావేశమైన కమిటీ రాష్ట్రంలో నెలకొన్న భూ సమస్యలపై చర్చించింది. వాటి పరిష్కారం కోసం ప్రభుత్వానికి పలు సూచనలు చేసింది. రెండున్నర లక్షల ఫిర్యాదులను గత ప్రభుత్వం పెండింగ్‌లో పెట్టింది.

ఎన్నికల నోటిఫికేషన్‌కు ముందు కమిటీ పెండింగ్‌లో ఉన్న వాటిని పరిష్కారం చేసేందుకు ప్రభుత్వం స్పెషల్ డ్రైవ్ నిర్వహించింది. ఇందులో ఇప్పటి వరకు లక్షన్నర ఫిర్యాదులకు పరిష్కారం లభించింది. లక్ష కంప్లయింట్స్ పెండింగ్‌లో ఉన్నా యి. ధరణి పోర్టల్‌లో 119 విభాగాల్లో తప్పులున్నా యని కమిటీ గుర్తించింది. 76 మాడ్యూల్స్ మారిస్తే సమస్యలనను పరిష్కరించవచ్చని కమిటీ భావిస్తోంది. వీటిని అడ్డంగా పెట్టుకొని గత ప్రభుత్వ పెద్దలు నిషేధిత,అసైన్డ్ భూములను తమ పేరిట బదయాలించుకున్నారనే ఆరోపణలు ఉన్నాయి. గత ప్రభుత్వ హయాంలో జరిగిన భూలావాదేవీలపైనా ప్రత్యేక కమిటీ అధ్యయనం చేస్తోంది. ముఖ్యంగా గత ప్రభుత్వ పెద్దలు తమ పేరిట బదలాయించుకున్న భూములపై ఆరా తీస్తోంది. ఈ కమిటీ సమస్యల పరిష్కారం కోసం ప్రభుత్వానికి నివేదిక ఇవ్వనుంది. 2018లో నాటి ప్రభుత్వం భూ సంబంధిత సమస్యల పరిష్కారంతో పాటు క్రయ విక్రయాలు సులభతరం చేసేందుకు ధరణి పోర్టల్ తీసుకొచ్చింది. వాస్తవ పరిస్థితులకు భిన్నంగా క్షేత్ర స్థాయిలో ఇష్టానుసారంగా భూ వివరాలు పోర్టల్లో అప్‌లోడ్ చేయడం,భూహక్కులు కలిగి ఉన్న రైతుల ఆధీనంలోని భూములు సైతం నిషేధిత జాబితాలోకి వెళ్లాయి. పొరపాట్లను సరిదిద్దేందుకు ఎక్కడో మారుమూల ఉన్న అన్నదాతలు సైతం హైదరాబాద్‌లోని సిసిఎల్‌ఏ కార్యాలయానికి రావాల్సి న పరిస్థితులు ఏర్పడ్డాయి. రాజకీయ పలుకుబడి ఉన్న వాళ్లు పైరవీలతో భూములను నిషేధిత జాబితా నుంచి తీయించుకోగలిగారు. కాంగ్రెస్ అధికారంలోకి వచ్చిన వెంటనే ధరణి సమస్యలు పరిష్కారానికి శ్రీకారం చుట్టింది. భూ నిపుణులైన కోదండరెడ్డి, రేమాండ్ పీటర్, సునీల్‌కుమార్, మధుసూదన్‌లతో కమిటీ వేసిన సర్కార్ సమగ్ర అధ్యయనం చేసి నివేదిక ఇవ్వాలని ఆదేశించింది. ఈ కమిటీ అనేకసార్లు కలెక్టర్లు,దేవాదాయ, అటవీ,వక్ఫ్,భూదాన్ బోర్డు,వ్యవసాయ శాఖలకు చెందిన అధికారులతోనూ సమావేశం నిర్వహించింది. క్షేత్ర స్థాయిలో పర్యటించి ధరణి సమస్యలపై కమిటీ సభ్యులు లోతైన అధ్యయనం చేశారు.

BY
SRI BURRA VENKATESHAM IAS
SECRETARY TO
EDUC DEPARTMENT
శనివారం హైదరాబాద్‌లో ఎప్‌సెట్ ఫలితాలను విడుదల చేస్తున్న విద్యాశాఖ ముఖ్యకార్యదర్శి బుర్రా వెంకటేశం, ఉన్నత విద్యామండలి ఛైర్మన్ లింబాద్రి తదితరులు

ఎప్ సెట్ టాప్ 10లో తెలంగాణ 5, ఎపి 5

ఇంజనీరింగ్‌లో 74 శాతం అర్హత

అగ్రికల్చర్, ఫార్మసీలో 89 శాతం

ఫలితాలను విడుదల చేసిన విద్యాశాఖ ముఖ్యకార్యదర్శి బుర్రా వెంకటేశం

హైదరాబాద్, మే 18, ప్రభాతవార్త: తెలంగాణ రాష్ట్రంలోని ప్రభుత్వ, ప్రైవేటు ఇంజనీరింగ్, అగ్రికల్చర్, ఫార్మసీ కోర్సుల్లో ప్రవేశాల కోసం నిర్వహిస్తున్న ఈఏపీ సెట్(ఎప్ సెట్)-2024 ఫలితాల్లో ఆంధ్రప్రదేశ్ విద్యార్థులు టాప్ ర్యాంకుల్లో నిలిచారు. ఇంజనీరింగ్‌తోపాటు.. అగ్రికల్చర్, ఫార్మసీ కోర్సుల్లోనూ టాప్-2 ర్యాంకులను ఏపీ విద్యార్థులు సొంతం చేసుకోగా.. ఇంజనీరింగ్, అగ్రికల్చర్, ఫార్మసీ రెండింటిలోనూ మూడవ ర్యాంక్‌ను తెలంగాణ విద్యార్థులు సొంతం చేసుకున్నారు. గత ఏడాదితో పోల్చితే ఇంజనీరింగ్‌లో అర్హత శాతం తగ్గగా.. అగ్రికల్చర్, ఫార్మసీలో అర్హతా శాతం పెరిగింది. ఇంజనీరింగ్, అగ్రికల్చర్, ఫార్మసీ కోర్సుల్లో టాప్-10లో ఐదుగురు ఏపీ విద్యార్థులుంటే.. మరో ఐదుగురు తెలంగాణ విద్యార్థులున్నారు. ఇంజనీరింగ్‌లో టాప్-10లో ఒక్కతే అమ్మాయి 10వ ర్యాంక్‌ను సొంతం చేసుకుంది. అగ్రికల్చర్, ఫార్మసీలో మొదటి ర్యాంకుతోపాటు 3, 10వ ర్యాంకులను అమ్మాయిలు సొంతం చేసుకున్నారు. జేఈఈ మెయిన్‌లో 100 పర్సంటైల్ సాధించిన విద్యార్థులు కొందరు టాప్-10 ర్యాంకుల్లో ఉన్నారు. ఎప్ సెట్-2024 ఫలితాల్లో బాలుర కంటే బాలికలే అర్హత శాతంలో ముందున్నారు.ఇంజనీరింగ్‌లో బాలురు 74.38 శాతం అర్హత సాధిస్తే.. బాలికలు

>>2

వేడెక్కిన ఎమ్మెల్సీ ఎన్నికల ప్రచారం

ఒక్క ఉప ఎన్నిక బరిలో 52 మంది, 27న పోలింగ్

ప్రభాతవార్త ప్రధాన ప్రతినిధి, హైదరాబాద్,మే18: లోక్‌సభ ఎన్నికలు ముగియడంతో ప్రధాన పార్టీలన్నీ శాసనమండలి పట్టభద్రుల నియోజకవర్గం ఉప ఎన్నికపై దృష్టి సారించాయి. వరంగల్-ఖమ్మం-నల్లగొండ ఎమ్మెల్సీ నామినేషన్ల ఉపసంహరణ అనంతరం అభ్యర్థుల తుది జాబితా వెల్లడైంది. దీంతో అభ్యర్థులు అందరూ ప్రచారంలో దూసుకుపోతున్నారు. మొత్తం 52 మంది అభ్యర్థులు పోటీలో ఉన్నారు. ఈనెల 27న పోలింగ్ జరుగనున్న నేపథ్యంలో 25వ తేదీ సాయంత్రం 4 గంటల వరకే ప్రచారానికి గడువు మిగిలి ఉంది. దీంతో ఆయా పార్టీల నేతలు,అభ్యర్థులు ఉమ్మడి జిల్లాల పరిధిలో తమదైన శైలిలో ప్రచారం చేస్తున్నారు. 2021లో ఎమ్మెల్సీగా గెలుపొందిన పల్లా రాజేశ్వర్‌రెడ్డి ఇటీవల జరిగిన అసెంబ్లీ ఎన్నికల్లో జనగామ ఎమ్మెల్యేగా గెలుపొందడంతో ఆయన ఎమ్మెల్సీ పదవికి రాజీనామా చేశారు. దీంతో ఈ ఉప ఎన్నిక అనివార్యమైంది. ప్రధాన పార్టీలైన కాంగ్రెస్ నుంచి చింతపండు నవీన్(తీన్మార్ మల్లన్న), బిఆర్‌ఎస్ నుంచి ఏనుగుల రాకేశ రెడ్డి, బిజెపి నుంచి గుజ్జుల ప్రేమేందర్‌రెడ్డి పోటీలో ఉన్నారు. కాగా, వీరితో పాటు మొత్తం 52 మంది బరిలో నిలిచారు. తాజా జాబితా ప్రకారం వరంగల్-ఖమ్మం-నల్లగొండ పట్టభద్రుల ఎమ్మెల్సీ స్థానంలో ఓటర్ల వివరాలు ఇలా ఉన్నాయి. మొత్తం ఓటర్లు 4లక్షల 61వేల 786 మంది ఓటర్లు ఉన్నారు. అందులో పురుషులు-2,86,993,మహిళలు-1,74,788, ఇతరులు-5 మంది ఉన్నారు. గతంతో పోల్చితే 43,777 తగ్గిపోయాయి. గడిచిన ఎన్నికల్లో చెల్లని ఓట్లు-21,636.. కాగా, పట్టభద్రుల ఎమ్మెల్సీ ఎన్నికల్లో డిగ్రీ పూర్తి చేసిన వారికే ఓటు హక్కు ఉంటుంది. చదువుకున్న వారు అయినప్పటికీ గడిచిన ఎన్నికల్లో 21,636 ఓట్లు చెల్లలేదు. సాధారణ ఓట్లు హక్కు మాదిరిగా కాకుండా పట్టభద్రులు ప్రాధాన్య క్రమంలో తమ

>>2

బలమైన ప్రభుత్వం ఉంటే శత్రువులకు సైతం భయమే: ప్రధాని మోడీ 5లో

హైదరాబాద్ సుచిత్రలో శనివారం పోలీసులతో వాగ్వాదం చేస్తున్న మాజీ మంత్రి మల్లారెడ్డి

భూ వివాదంలో మల్లారెడ్డి

మాజీ మంత్రి, అల్లుడిని అదుపులోకి తీసుకున్న పోలీసులు

ఇరువర్గాల ఘర్షణతో ఉద్రిక్తత

హైదరాబాద్ (పేట్ బషీరాబాద్), మే 18, ప్రభాతవార్త: సుచిత్రలో సర్వే నెంబర్ 82, 83లో ఉన్న స్థలంపై కోర్టులో వివాదాలు జరుగుతున్న క్రమంలో మాజీ మంత్రి మల్లారెడ్డి తన వ్యతిరేకవర్గం అనుచరులు దాదాపుగా 50మంది శుక్రవారం అర్ధరాత్రి స్థలంలోకి చొరబడి సెక్యూరిటీ గార్డులను బెదిరింపులకు గురిచేసి, సీసీ కెమెరాలు ధ్వంసం చేయడంతో పాటు స్థలంలో ఉన్న షెడ్డు, ఇతర

>>2

అందరి దృష్టి రాయ్‌బరేలి పైనే

అక్కడే మకాం వేసిన తెలంగాణ కాంగ్రెస్ నేతలు

ఇంటింటి ప్రచారంలో మంత్రి సీతక్క, విహెచ్

రాహుల్ నియోజకవర్గంలో రేపే ఎన్నిక

శనివారం రాయ్‌బరేలిలో ప్రచారం నిర్వహించిన మంత్రి సీతక్క

హైదరాబాద్, మే18,ప్రభాతవార్త: దక్షిణ భారతభాషల ప్రభావం, ఉర్దూ, తెలుగు పదబంధాలతో ఉండే హైదరాబాద్ హిందీ అంటే ఉత్తరాది వారికి తెగ ముచ్చట ఇప్పుడు మనోళ్ళు రాయబరేలీలో ప్రచారం చేస్తుండటంతో అక్కడి ప్రజలు మన యాసను హైదరాబాద్ బిర్యానీతింటున్నట్లుగా తెగ ఎంజాయ్ చేస్తున్నారు. 'చిచా' ఇసితాహాను 'ఐసీస్', 'కిరాక్' 'పొట్టి"దేదే' 'నక్కో" వంటి విభిన్న పదబంధాలతో కూడిన వ్యాఖ్య నిర్మాణాలతో రాయబరేలీలో రాహుల్‌గాంధీ ప్రచారంను పరుగులు పెట్టిస్తున్నారు మన తెలంగాణ కాంగ్రెస్ నాయకులు. రాహుల్ కోసం కిరాక్(అద్భుతమైన) ప్రచారం కొనసాగిస్తున్నారు. తెలంగాణలో లోక్‌సభ ఎన్నికలు ముగిసిన వెంటనే తెలంగాణ కాంగ్రెస్ నాయకులు కాంగ్రెస్ అగ్రనేత రాహుల్‌గాంధీ పోటీ చేస్తున్న రాయబరేలీకి పరుగులు పెట్టి అక్కడ వీధుల్లో ప్రచారం చేస్తూ చెమటోడ్చి శ్రమిస్తున్నారు. రాహుల్‌గాంధీ మే 3న నామినేషన్ దాఖలు చేయగా ఆ కార్యక్రమానికి ముఖ్యమంత్రి రేవంత్‌రెడ్డి హాజరైనారు. మే 20న రాయబరేలీలో దిగువసభ సభ్యుడిని ఎన్నుకోవడానికి పోలింగ్ జరగబోతున్నది.లోక్‌సభ ఎన్నికలలో ఓటు వేసిన వెంటనే మాజీ పిసిసి అధ్యక్షుడు వి హనుమంతరావు రాయబరేలీకి వెళ్ళి అక్కడి డిసిసి అధ్యక్షుడు పంకజ్ తివారితో కలిసి పనిచేయడం ప్రారంభించారు. రాయబరేలీలో ప్రియాంక గాంధీ, మల్లికార్జునఖర్గే పాల్గొనే బహిరంగసభ ఏర్పాట్లను మంగళవారం దగ్గరుండి పర్యవేక్షించారు. ప్రియాంక వెంట బుధవారం ఉంచహార్, నూకడ్ సమావేశాల్లో హనుమంతారావు పాల్గొన్ని దేశానికి మతోన్మాద పార్టీల వల్ల ముప్పు ఉందని రాహుల్ నాయకత్వంకు ఓటు వేసుకోవాలని పిలుపునిచ్చారు. తెలంగాణ ప్రదేశ్ కాంగ్రెస్ అధ్యక్ష పదవి ఆశిస్తున్న ఉపముఖ్యమంత్రి భట్టి విక్రమార్క ప్రచారంలో రాయబరేలీ అభ్యర్థి అగ్రనేత రాహుల్ వెంటనే ఉంటున్నారని పనిలో పనిగా అగ్రనేతను ప్రసన్నం చేసుకోవచ్చని పార్టీవర్గాలు

>>2

కెయు వీసీపై విజిలెన్స్

విచారణ

సర్కార్ ఆదేశాలు జారీ

అకుట్ ఫిర్యాదుపై స్పందించిన విద్యాశాఖ

హైదరాబాద్ /వరంగల్ ప్రతినిధి, మే 18, ప్రభాతవార్త: తెలంగాణ రాష్ట్రంలోని కాకతీయ విశ్వవిద్యాలయం ఉపకులపతి ప్రొఫెసర్ తాటికొండ రమేష్‌పై రాష్ట్ర ప్రభుత్వం విజిలెన్స్ విచారణకి ఆదేశించింది. యూనివర్సిటీల్లోని కొన్ని విభాగాల్లో చేపట్టిన నియామకాలు, బదలీలు, బిల్లుల చెల్లింపుల్లో అక్రమాలకు పాల్పడ్డారని కేయూ వీసీపై యూనివర్సిటీ అధ్యాపక సంఘం నుంచి, కొందరు యూనివర్సిటీ అధ్యాపకుల నుంచి ఫిర్యాదులు అందాయని.. వాటిపై విజిలెన్స్ విచారణ త్వరగా పూర్తి చేసి నివేదికను సర్పించాలని కోరుతూ విద్యా శాఖ ముఖ్య కార్యదర్శి బుర్రా వెంకటేశం శనివారం విజిలెన్స్ అండ్ ఎన్‌ఫోర్స్‌మెంట్ డైరక్టర్ జనరల్‌కి లేఖ రాశారు. మరో మూడు రోజుల్లో వీసీ పదవీ కాలం

>>2

శనివారం ఢిల్లీ మెట్రో రైలులో ప్రయాణించిన కేంద్ర ఆర్థిక మంత్రి నిర్మలాసీతారామన్

భూ వివాదంలో మల్లారెడ్డి

>> నిర్మాణాలను జేసీబీ యంత్రాలతో కూలగొట్టారు. దానికి తోడు స్థలం మధ్యలో రేకుల ప్రహారీతో ఏర్పాటు చేసి స్థలాన్ని ఆక్రమించేందుకు యతి ్నంచారు. విషయం తెలుసుకున్న మాజీ మంత్రి చామకూర మల్లారెడ్డి, తన అల్లుడు మల్కాజ్‌గిరి ఎమ్మెల్యే మర్రి రాజశేఖర్‌రెడ్డి, కొడుకు భద్రారెడ్డిలతో పాటు మరికొంత మంది తన అనుచరులతో సుచిత్రలోని తన స్థలానికి చేరుకున్నాడు. అప్పటికే అక్కడ పాగా వేసిన ఉన్న వ్యతిరేఖవర్గం అనుచరులతో మాటలయుద్ధం పెరగడంతో పాటు ఘర్షనకు దిగేందుకు యత్నించగా మేడ్చల్ డీసీపీ పరిధి ఏసీపీ రాములతో పాటు అన్ని పోలీస్‌స్టేషన్ల ఎస్‌హెచ్‌ఓలు, ఎస్‌ఐలు, పోలీసు బలగాలు పెద్ద ఎత్తున రావడంతో ఎలాంటి ఘర్షణలకు తావులేకుండా పకడ్బందీ చర్యలు తీసుకున్నారు. మధ్యాహ్నం 12 గంటల ప్రాంతంలో మాజీ మంత్రి మల్లారెడ్డితో పాటు తన వ్యతిరేఖ వర్గాన్ని పోలీస్ స్టేషన్‌కు తరలించారు. అనంతరం మధ్యాహ్నం 2 గంటల సమయంలో మల్కాజ్‌గిరి ఎమ్మెల్యే మర్రి రాజశేఖర్‌రెడ్డి సైతం పోలీస్‌స్టేషన్‌కు తరలించారు.

దౌర్జన్యంగా తమ స్థలంలో చొరబడ్డారు : మాజీ మంత్రి చామకూర మల్లారెడ్డి

సుచిత్రలోని సర్వే నెంబర్ 82లో 1 ఎకరా 29 గుంటలు, సర్వే నెంబర్ 83లో 3వేల గజాల స్థలాన్ని దూల్‌చంద్ అనే ల్యాండ్ ఓనర్ నుండి 2011లో తన అల్లుడు మర్రి రాజశేఖర్‌రెడ్డి, కొడుకు భద్రారెడ్డిల పేరిట కొనుగోలు చేశామని, దైర్జన్యంగా తన స్థలంలో ప్రస్తుతం వేములవాడ ఎమ్మెల్యే ప్రభుత్వ విప్ లక్ష్మణ్, కాంగ్రెస్ పార్టీ నేత శ్రీనివాస్‌రెడ్డిలతో పాటు మరికొంత మంది దౌర్జన్యంగా తాము కొనుగోలు చేసిన స్థలంలో చొరబడ్డారని మల్లారెడ్డి తెలిపారు. తాను ఎంపీగా ఉన్న కాలం నుండి ఈ భూమిపై వివాదం కోర్టులో నడుస్తుందని, అప్పటి నుండి ఇప్పటి వరకు భూమిపై వచ్చే ట్యాక్స్, కరెంట్ బిల్లు చెల్లిస్తున్నామన్నారు. గత కొన్నేండ్ల నుండి ప్రభుత్వ విప్ లక్ష్మణ్‌తో పాటు శ్రీనివాస్‌రెడ్డిలు మరికొంతమంది తనను ఆశ్రయించారని, అప్పుడే స్పష్టంగా తన భూమిలో ఏదైనా ఆక్రమణ జరిగితే వెంటనే ఇచ్చేందుకు సిద్ధంగా ఉంటానని, ఎలాంటి సర్వేకైనా తాను సిద్ధంగా ఉన్నానని చెప్పానన్నారు. అయినా ఎన్నికలు అయిన తర్వాత దౌర్జన్యంగా చొరబడి రాత్రికిరాత్రే స్థలంలో ఉన్న షెడ్డు, ఇతర వాటిని ధ్వంసం చేసి సగానికి పైగా ఆక్రమించేందుకు రేకుల కంచెను వేశారన్నారు. డబ్బులు పెట్టి కొనుగోలు చేసిన స్థలంలో అక్రమంగా, దౌర్జన్యంగా చొరబడి రాత్రికిరాత్రే స్థలంలో ఉన్న షెడ్డు, ఇతర వాటిని ధ్వంసం చేసి సగానికి పైగా ఆక్రమించేందుకు రేకుల కంచెను వేశారన్నారు. కాగా సర్వేనెంబర్ 82లో చామకూర మల్లారెడ్డి 1.29 గుంటల స్థలంతో పాటు సుధామా అనే ఓనర్ పేరుపై 1 ఎకరా 6గుంటల స్థలం ఉందని, దీనిలో తొమ్మిది మంది కలిసి సుధామా నుండి సేల్‌డీడ్ చేసుకున్నామని కాంగ్రెస్ పార్టీ నేత శ్రీనివాస్‌రెడ్డి అనుచరుడు జాకీర్ అన్నారు. ఎవ్వరికీ వారే జేడీ సర్వే ఎవ్వరికి వారే హద్దులు ఏర్పాటు చేసుకున్నామన్నారు. కానీ 2016లో ఏర్పాటు చేసి హద్దులను తొలగించిందన్నారు. ఈ క్రమంలో అక్కడే ఉన్న 15 మందితో మల్లారెడ్డి - రాజశేఖర్‌రెడ్డిలకు వాగ్వాదం చోటు చేసుకుంది. పరిస్థితి ఉద్రిక్తంగా మారడంతో పోలీసులు వచ్చి నచ్చజెప్పే ప్రయత్నం చేశారు. తమ భూమిలో ఫెన్సింగ్ వేస్తే చూస్తూ ఎలా ఊరుకుంటామంటూ మల్లారెడ్డి పోలీసులతో వాగ్వాదానికి దిగారు. ఈ క్రమంలో మల్లారెడ్డి, రాజశేఖర్‌రెడ్డిని పోలీసులు అదుపులోకి తీసుకుని పేట్‌బషీరాబాద్ ఠాణాకు తరలించారు. అయితే సర్వే నెంబర్ 82లో ఉన్న 2ఎకరాల భూమి తమదే అని మల్లారెడ్డి వాదిస్తుండగా అందులో 1 ఎకరం 11 గుంటల భూమి తమదేనని, కోర్టు సైతం తమకే అనుకూలంగా తీర్పు ఇచ్చిందని మరో 15మంది వాదిస్తున్నారు. ఈ వివాదాస్పద స్థలంపై కోర్టు ఆర్డర్ ఉన్నందున సామరస్యంగా చర్చించుకోవాలని పోలీసులు ఇరువర్గాలకు సూచిస్తున్నారు.

చెరువు కాదు.. హైవే

>> వర్షం కురిసింది. సంగారెడ్డి, పోతిరెడ్డిపల్లి, కంది, సదాశివపేటలో భారీ వాన కురియడంతో రైతులు ఆందోళన చెందుతున్నారు. అయితే హైదరాబాద్‌లోని భారత వాతావరణ విభాగం రాబోయే ఐదు రోజుల పాటు తెలంగాణ అంతటా ఉరుములు, మెరుపులతో కూడిన వర్షాలు కురియనున్నాయి. ఈనెల 22నాటికి బంగాళాఖాతంలో అల్పపీడనం ఏర్పడే అవకాశం ఉందని వాతావరణ శాఖ వెల్లడించింది. 23 వ తేదీ వరకు ఓ మోస్తరు నుంచి భారీ, అతి భారీ వర్షాలు భారీగా కురువనున్నాయి. అప్పటి వరకు వాతావరణ శాఖ ఎల్లో అలర్ట్‌ను జారీ చేసింది. నైరుతి రుతుపవనాలు దక్షిణ అండమాన్ సముద్రంలో ప్రవేశించాయని, అవి చురుగ్గా కదులుతున్నాయని వాతావరణ శాఖ తెలిపింది. శుక్రవారం భూపాపల్లిక 43 మిల్లీమీటర్లు, కామారెడ్డిలో, కరీంనగర్‌లో 32 మిల్లి మీటర్ల వర్షపాతం నమోదైంది. ఆదివారం రంగారెడ్డి, హైదరబాద్, సంగారెడ్డి, మెదక్, సిద్దిపేట, హన్మకొండ, జయశంకర్ భూపాలపల్లి, వికారాబాద్, మల్కాజ్‌గిరి, భువనగిరి, జనగాం, వరంగల్, ములుగు, మహబూబాబాద్, మహబూబ్‌నగర్, నారాయణపేట, నాగర్‌కర్నూల్, గద్వాల్, జోగులాంబ గద్వాల్‌లతో వర్షాలు కురిసే అవకాశం ఉంది. 30 నుంచి 40 కిలోమీటర్ల వేగంతో ఈదురు గాలులతో కూడిన తేలికపాటి వర్షాలు వస్తాయని వాతావరణ శాఖ వివరించింది. శనివారం హైదరాబాద్ వాసులు మళ్లీ వర్షం దెబ్బకు తడిసి ముద్దయ్యారు. సుమారు 2 గంటల పాటు వివిధ ప్రాంతాల్లో కురిసిన వాననీటితో రహదారులు మునిగిపోయాయి. ఎల్‌బినగర్ నుంచి హయత్‌నగర్ వెళ్లే విజయవాడ రహదారి చెరువును తలపించింది. ఎగువ నుంచి కురిసిన వర్షపు నీరు రహదారిపై నిలిచిపోయి వాహనాలు ఎక్కడిక్కడే నిలిచిపోయాయి.

```
SINGAM KUIL WHITE SATURDAY
DrawDate on:18/05/24

DAY - SINGAM SERIES  Dr No:239
1st Prize Rs.100000/- 581178
2nd Prize Rs.7000/- 01453
3rd Prize Rs.3500/-
19656 20377 23083 33767 36489
50262 51949 54411 64161 69839
4th Prize Rs.200/-
0947 1550 2294 3373 4043 4615 4948
6976 7600 9137
5th Prize Rs.100/-
0203 1166 2871 3522 5055 5988 6403
6515 7167 8074
6th Prize Rs.50/-
0170 2141 3620 4711 5640 7599 8630
0231 2182 3663 4770 5654 7712 8650
0256 2214 3784 4835 6912 7800 8723
0330 2267 3848 4872 6968 7835 8941
0360 2322 3850 5054 6993 7968 8965
0618 2334 3918 5073 7228 7971 9142
0824 2595 3954 5164 7230 7980 9294
0867 2615 4211 5180 7293 7999 9361
0986 2687 4313 5181 7424 8002 9444
1187 3020 4321 5217 7431 8016 9726
1475 3044 4363 5238 7480 8047
1547 3116 4506 5336 7539 8137
1858 3190 4588 5453 7549 8146
1895 3454 4597 5510 7564 8372
1965 3474 4647 5547 7590 8522

DAY - KUIL SERIES  Dr No:239
1st Prize Rs.100000/- 376797
2nd Prize Rs.7000/- 11731
3rd Prize Rs.3500/-
00228 04034 16749 21245 57262
73269 86181 87661 93814 99223
4th Prize Rs.200/-
1667 2293 3546 3782 4943 4985 5357
7781 7865 8432
5th Prize Rs.100/-
2252 3238 4542 4625 5477 7828 8028
8127 8971 9067
6th Prize Rs.50/-
0085 1739 2854 4204 6029 7044 8609
0177 1759 2863 4229 6095 7122 8626
0193 1818 2880 4266 6100 7205 8921
0338 2000 3166 4357 6129 7362 8956
0376 2008 3206 4635 6159 7393 8981
0483 2141 3225 4755 6185 7605 9183
0649 2225 3242 4975 6298 7920 9500
0685 2416 3305 4980 6365 8025 9641
0998 2426 3408 5115 6436 8145 9648
1445 2570 3411 5118 6459 8157 9656
1483 2573 3439 5289 6569 8223
1495 2580 3516 5330 6811 8359
1523 2690 3683 5457 6846 8360
1642 2779 3746 5519 6862 8554
1699 2829 4060 5777 7002 8581
```

```
ROSA DEAR DIAMOND SATURDAY
DrawDate on:18/05/24

DAY - ROSA SERIES  Dr No:239
1st Prize Rs.100000/- 468526
2nd Prize Rs.7000/- 72740
3rd Prize Rs.3500/-
19290 24385 34169 36904 40110
54873 57735 73555 88486 90563
4th Prize Rs.200/-
1798 1810 1870 3691 4363 5366 6883
8003 9555 9593
5th Prize Rs.100/-
1522 3111 4214 5451 5606 6833 7095
9216 9518 9576
6th Prize Rs.50/-
0135 1132 2799 4150 6311 7413 9299
0139 1176 2881 4296 6339 7523 9402
0172 1393 3020 4404 6405 7596 9418
0327 1439 3097 4469 6448 7635 9472
0495 1557 3128 4509 6460 7750 9489
0554 1790 3271 4543 6605 7759 9559
0812 1857 3338 5159 6707 7925 9678
0821 1963 3427 5231 6728 8142 9752
0828 1968 3440 5291 6828 8158 9813
0859 2015 3686 5396 6959 8402 9893
0872 2225 3759 5430 7006 8772
0880 2233 3774 5538 7046 8811
0972 2298 3800 5716 7051 8842
1100 2373 4073 6041 7331 8901
1131 2650 4145 6093 7341 9289

DAY - DEAR SERIES  Dr No:239
1st Prize Rs.100000/- 133145
2nd Prize Rs.7000/- 89893
3rd Prize Rs.3500/-
37667 42545 65159 73512 75101
81853 90040 91247 97745 98499
4th Prize Rs.200/-
0205 2550 3434 3833 4949 6006 6557
9259 9475 9880
5th Prize Rs.100/-
0070 0766 1063 1492 6643 6668 8022
8596 8630 9775
6th Prize Rs.50/-
0331 1662 3022 4872 6238 7337 9146
0400 1712 3156 4992 6291 7557 9414
0409 1854 3157 5058 6292 7592 9490
0482 1901 3262 5100 6327 7868 9587
0559 2104 3482 5201 6329 7944 9685
0589 2174 3535 5244 6345 8186 9740
0700 2181 3637 5477 6413 8443 9761
0888 2411 3935 5575 6641 8465 9785
0977 2501 3939 5599 6739 8566 9860
1193 2522 3965 5739 6781 8583 9979
1213 2632 4046 5741 6837 8640
1220 2683 4393 5760 6885 8794
1475 2714 4496 5785 7101 8819
1494 2765 4532 5942 7296 9005
1595 2891 4570 5943 7328 9132
```

```
THANGAM VAIRAM SKILL SATURDAY
DrawDate on:18/05/24

DAY - THANGAM SERIES  Dr No:239
1st Prize Rs.100000/- 247969
2nd Prize Rs.7000/- 14734
3rd Prize Rs.3500/-
02178 15671 26230 27665 48017
50172 52678 83205 85812 94213
4th Prize Rs.200/-
2511 2545 3568 3737 3900 5627 8368
8831 9048 9788
5th Prize Rs.100/-
0263 0888 2657 3054 4588 5299 5970
8367 9855 9996
6th Prize Rs.50/-
0044 1143 3083 4789 6321 7884 8966
0063 1211 3120 4827 6383 8011 9056
0223 1810 3202 5023 6436 8294 9188
0333 1829 3334 5094 6474 8326 9476
0400 1977 3390 5126 6497 8382 9480
0408 2048 3739 5305 6797 8402 9482
0418 2332 3759 5326 6805 8481 9596
0526 2508 3795 5381 6869 8484 9630
0533 2643 3847 5870 7041 8763 9834
0549 2670 3931 5889 7067 8766 9871
0658 2716 4032 5962 7134 8785
0816 2721 4196 6085 7326 8791
0856 2780 4383 6126 7352 8873
0868 2833 4505 6133 7465 8880
0985 3050 4652 6303 7700 8964

DAY - VAIRAM SERIES  Dr No:98
1st Prize Rs.50000/- 672334
2nd Prize Rs.7000/- 19677
3rd Prize Rs.3500/-
21266 28068 35730 53554 54048
60877 69684 82382 86622 93913
4th Prize Rs.200/-
1099 2168 2774 3208 3315 3743 4342
4945 6957 7346
5th Prize Rs.100/-
0067 0273 2303 2617 3210 4574 5418
6216 7314 9652
6th Prize Rs.50/-
0124 1728 2591 4619 6561 7776 9101
0410 1756 2682 5021 6737 7878 9163
0525 1775 2728 5029 6829 7976 9382
0542 1808 2763 5062 6859 7988 9659
0628 1885 2850 5211 6884 8011 9705
0646 2113 3169 5375 6930 8097 9712
0696 2132 3241 5433 7011 8265 9826
0984 2140 3395 5554 7022 8289 9944
1011 2150 3448 5566 7036 8342 9983
1077 2175 3555 5626 7099 8528 9988
1107 2186 3786 6008 7109 8599
1232 2316 3807 6032 7225 8768
1329 2322 3918 6038 7600 8908
1511 2483 4309 6163 7605 8927
1682 2491 4370 6513 7717 8964
```

```
NALLANERAM MANI SKILL SATURDAY
DrawDate on:18/05/24

DAY - NALLANERAM SERIES  Dr No:239
1st Prize Rs.50000/- 415269
2nd Prize Rs.7000/- 13188
3rd Prize Rs.3500/-
05197 06913 11160 26308 30152
51601 58137 72429 72551 79187
4th Prize Rs.200/-
0247 0270 1444 4778 6177 7904 9073
9369 9410 9759
5th Prize Rs.100/-
0624 1426 2589 2706 3309 3666 4151
4911 8183 8336
6th Prize Rs.50/-
0091 2210 3297 4912 6318 7577 8999
0143 2561 3487 4916 6420 7659 9058
0317 2679 3538 4969 6443 7829 9189
0337 2707 3578 5144 6598 7837 9346
0795 2722 3670 5169 6600 7941 9453
1081 2742 3741 5234 6645 8039 9504
1355 2782 3766 5281 6698 8060 9579
1472 2913 3919 5298 6720 8072 9601
1534 2953 4055 5420 7021 8193 9745
1745 2956 4206 5559 7026 8601 9815
1787 3026 4627 5728 7089 8612
1806 3125 4669 5755 7140 8619
1839 3147 4790 6162 7330 8749
2117 3168 4848 6193 7424 8838
2144 3274 4892 6221 7512 8966

DAY - MANI SERIES  Dr No:98
1st Prize Rs.50000/- 494981
2nd Prize Rs.7000/- 41021
3rd Prize Rs.3500/-
26775 29560 51915 58506 63765
68366 88247 89634 93254 93284
4th Prize Rs.200/-
0701 1924 1975 3111 3185 3645 4576
8532 8976 9767
5th Prize Rs.100/-
1881 5627 6490 7469 7741 7967 8079
8691 9262 9855
6th Prize Rs.50/-
0271 1565 2869 4091 5806 7509 9243
0394 1601 2926 4363 5992 7951 9441
0734 1632 2956 4443 6054 8045 9532
0753 1703 3026 4528 6097 8046 9555
0833 1747 3053 4585 6107 8139 9601
0950 1778 3155 4618 6196 8188 9658
0962 1897 3162 4636 6253 8297 9668
1031 1972 3163 4853 6304 8312 9745
1037 1987 3203 5079 6329 8375 9779
1082 2069 3282 5136 6489 8496 9936
1134 2101 3572 5199 6587 8545
1174 2199 3649 5274 6625 8556
1269 2209 3757 5545 6793 8725
1361 2250 3828 5547 6857 8761
1469 2334 3895 5707 6878 9049
```

```
KUMARAN VISHNU WAVE SATURDAY
DrawDate on:18/05/24

DAY - KUMARAN SERIES  Dr No:239
1st Prize Rs.50000/- 847613
2nd Prize Rs.7000/- 38337
3rd Prize Rs.3500/-
15420 23992 29264 43678 44105
52394 58103 63414 63731 93734
4th Prize Rs.200/-
1670 1758 2105 3525 3539 4584 5335
6456 8733 8937
5th Prize Rs.100/-
0599 0741 1005 2944 4138 6384 7434
9176 9262 9782
6th Prize Rs.50/-
0121 1262 2947 3854 5452 7616 9059
0140 1299 3029 3962 5595 7663 9147
0142 1458 3154 4005 5737 7777 9259
0189 1619 3289 4093 5887 7830 9376
0207 1623 3358 4375 5892 7989 9381
0299 1639 3379 4397 6009 8126 9382
0427 1914 3477 4449 6182 8200 9417
0545 2095 3554 4462 6421 8292 9667
0553 2152 3580 4574 6555 8486 9750
0615 2266 3604 4579 6652 8492 9813
0682 2294 3621 4611 6938 8508
0697 2295 3651 5072 7303 8549
0855 2569 3679 5100 7304 8709
1141 2674 3758 5372 7405 8768
1214 2863 3795 5378 7516 8845

DAY - VISHNU SERIES  Dr No:239
1st Prize Rs.50000/- 763629
2nd Prize Rs.7000/- 54972
3rd Prize Rs.3500/-
08711 11127 14653 24356 45593
58845 59387 68610 78086 90647
4th Prize Rs.200/-
0033 0098 0870 1214 4735 5090 5171
6222 6491 7452
5th Prize Rs.100/-
1649 2812 3845 3952 4464 5076 7063
7411 9229 9913
6th Prize Rs.50/-
0026 0943 2687 4665 6114 7475 9066
0106 0958 2895 4713 6183 7509 9153
0107 0998 2978 4773 6188 7559 9386
0166 1178 3268 5021 6279 7644 9429
0316 1386 3289 5320 6358 7841 9565
0321 1494 3499 5335 6436 7850 9706
0400 1503 3537 5355 6471 8142 9757
0569 1626 3617 5371 6575 8190 9793
0595 1827 3624 5409 6685 8290 9860
0624 1849 3813 5482 6875 8561 9979
0679 2095 3855 5662 6935 8584
0744 2369 3963 5718 6987 8755
0784 2373 4092 5825 7062 8778
0797 2401 4254 5914 7182 8864
0901 2603 4502 6015 7369 8924
```

```
SWARNALAXMI LION GOLD SATURDAY
DrawDate on:18/05/24

SWARNALAXMI SERIES  Dr No:239
1st Prize Rs.50000/- 638906
2nd Prize Rs.7000/- 62999
3rd Prize Rs.3500/-
16362 27179 38359 49800 51779
62544 73522 84242 84761 95624
4th Prize Rs.200/-
1700 2964 3987 4927 4935 7972 8296
8813 9129 9686
5th Prize Rs.100/-
2327 2728 2850 3413 4149 4608 5492
6596 8356 9163
6th Prize Rs.50/-
0128 1737 3667 4686 6284 8363 9418
0583 1870 3862 4858 6290 8366 9487
0591 2029 3997 4957 6370 8577 9535
0643 2139 4007 5114 6404 8681 9601
0669 2212 4020 5142 6498 8733 9638
0788 2269 4070 5226 6555 8838 9671
0823 2812 4206 5412 6921 8846 9744
0844 3002 4263 5419 7464 8875 9748
1128 3123 4316 5512 7498 8916 9822
1450 3383 4347 5539 7529 8980 9848
1490 3416 4396 5604 7761 9049
1522 3425 4425 5742 7917 9147
1530 3556 4600 5795 7977 9242
1578 3564 4624 5854 8144 9364
1665 3610 4636 6224 8339 9403

DAY - LION SERIES  Dr No:98
1st Prize Rs.50000/- 126555
2nd Prize Rs.7000/- 83415
3rd Prize Rs.3500/-
15254 26259 26889 37343 48660
59481 59680 61501 72935 94132
4th Prize Rs.200/-
0373 2568 4607 4823 6177 6462 7354
7662 7796 9145
5th Prize Rs.100/-
0262 1468 1808 1928 2104 2509 3400
3846 4413 6087
6th Prize Rs.50/-
0187 1388 3039 4027 5757 6988 8529
0195 1452 3071 4170 5886 7004 8562
0269 1462 3140 4186 5965 7124 8804
0272 1592 3145 4363 5996 7132 8870
0288 1618 3199 4408 6001 7252 9173
0371 1890 3293 4592 6011 7405 9336
0455 1893 3354 4620 6053 7552 9354
0527 1969 3395 4669 6125 7666 9545
0586 2059 3700 4728 6286 7692 9594
0724 2129 3791 5166 6563 7720 9882
0815 2473 3888 5277 6585 7727
0848 2548 3935 5559 6630 7748
0945 2588 3946 5565 6686 7819
1022 2754 3975 5575 6852 7825
1294 2817 3998 5697 6935 8384
```

ఎప్ సెట్ టాప్ 10లో తెలంగాణ 5, ఎపి 5

>> 75.85 శాతం అర్హత సాధించారు. ఇక అగ్రికల్చర్, ఫార్మసీలో బాలురు 88.25 శాతం అర్హత సాధించగా.. బాలికలు 90.18 శాతం అర్హత సాధించారు. తెలంగాణ ఎప్ సెట్-2024 ఫలితాలను విద్యాశాఖ ముఖ్య కార్యదర్శి బుర్రా వెంకటేశం శనివారం కూకట్‌పల్లిలోని జేఎన్‌టీయూ క్యాంపస్‌లో విడుదల చేశారు. ఈ కార్యక్రమంలో తెలంగాణ రాష్ట్ర ఉన్నత విద్యా మండలి ఛైర్మన్ ప్రొఫెసర్ ఆర్ లింబాద్రి, జేఎన్‌టీయూ వీసీ ప్రొఫెసర్ కట్టా నరసింహారెడ్డి, ఎప్ సెట్-2024 కన్వీనర్ ప్రొఫెసర్ డీన్ కుమార్, కో కన్వీనర్ డాక్టర్ విజయ్‌కుమార్‌రెడ్డి, తెలంగాణ ఉన్నత విద్యా మండలి వైస్‌ఛైర్మన్ ప్రొఫెసర్ వెంకటరమణ, ప్రొఫెసర్ మహమూద్, ఇన్‌ఛార్జ్ కార్యదర్శి ప్రొఫెసర్ శ్రీరాం వెంకటేశ్ తదితరులు పాల్గొన్నారు. ఎప్ సెట్ ఫలితాల్లో ఇంజనీరింగ్‌లో 74.98 శాతం..అగ్రికల్చర్, ఫార్మసీలో 89.66 శాతం మంది అర్హత సాధించారు. అగ్రికల్చర్, ఫార్మసీలో అర్హత శాతం గత ఏడాది కంటే 3 శాతం పెరిగింది. గత ఏడాది కన్నటే ఇంజనీరింగ్‌లో 4 శాతం తగ్గింది. అగ్రికల్చర్ ఫార్మసీలో గత ఏడాది 86.31 శాతం అర్హత సాధించగా..ఈ ఏడాది 89.66 శాతం అర్హత సాధించారు. ఇంజనీరింగ్‌లో గతేడాది 80.33 శాతం సాధించగా ఈ ఏడాది 74.98 శాతం అర్హత సాధించారు. ఎప్ సెట్-2024 ఫలితాలను కేవలం వారం రోజుల్లోనే విడుదల చేసిన ప్రతి ఒక్కరికీ విద్యాశాఖ ముఖ్య కార్యదర్శి బుర్రా వెంకటేశం అభినందనలు తెలిపారు. ఎప్ సెట్-2024లో అర్హత సాధించిన వారందరికీ శుభాకాంక్షలు, అభినందనలు తెలిపారు. వారం రోజుల్లో ఎప్ సెట్ కౌన్సెలింగ్ షెడ్యూల్‌ను విడుదల చేస్తామన్నారు. ఈ ఏడాది ఏపీ వారికి అడ్మిషన్లకు అవకాశం కల్పించినట్టు తెలిపారు. ఎప్ సెట్-2024 పరీక్షల్లో తెలంగాణలో 134 కేంద్రాల్లో.. ఆంధ్రప్రదేశ్‌లో 31 కేంద్రాల్లో కలిపి 165 కేంద్రాల్లో ఇంజనీరింగ్ పరీక్షలను నిర్వహించినట్టు తెలిపారు. పరీక్షలను ఈ నెల 7 నుంచి 11 వరకు నిర్వహించారు. ఎప్ సెట్ ఇంజనీరింగ్‌కు 2,54,750 మంది విద్యార్థులు దరఖాస్తు చేసుకోగా.. వారిలో 2,40,618 మంది పరీక్షకు హాజరయ్యారు. పరీక్షకు హాజరైన వారిలో 1,80,424 మంది అర్హత సాధించారు. పరీక్షకు హాజరైన వారిలో 74.98 శాతం మంది అర్హత సాధించారు. అలాగే అగ్రికల్చర్, ఫార్మసీలో 1,00,432 మంది దరఖాస్తు చేసుకోగా వారిలో 91,633 మంది పరీక్షకు హాజరయ్యారు. పరీక్షకు హాజరైన వారిలో 82,163 మంది అర్హత సాధించారు. పరీక్షకు హాజరైన వారిలో 89.66 శాతం మంది అర్హత సాధించారు.

ఇంజనీరింగ్ టాప్-5 ర్యాంకులు

ర్యాంక్ పేరు	జిల్లా	మార్కులు
1 సతివాడ జ్యోతిరాధిత్య	శ్రీకాకుళం	155.63
2 గొల్ల లేఖ హర్ష	కర్నూల్	152.08
3 రిషి శేఖర్ శుక్లా	సికింద్రాబాద్	150.66
4 బోగలపల్లి సందేష్	హైదరాబాద్	149.59
5 మురాసని సాయి యశ్వంత్	కర్నూల్	145.64

అగ్రికల్చర్, ఫార్మసీ టాప్-5 ర్యాంకులు

ర్యాంక్ పేరు	జిల్లా	మార్కులు
1 ఆలూర్ ప్రణీత	అన్నమయ్య	146.44
2 నాగుడసరి రాధా కృష్ణ	విజయనగరం	145.42
3 గడ్డం శ్రీహర్షిణి	వరంగల్	145.25
4 సోంపల్లి సాకేత్ రాఘవ్	చిత్తూరు	145.10
5 రేపాల సాయి వివేక్	హైదరాబాద్	144.62

అందరి దృష్టి రాయ్‌బరేలి పైనే

>> చర్చించుకుంటున్నాయి. పంచాయతీరాజ్, మహిళా శిశు సంక్షేమ శాఖ మంత్రి సీతక్క కూడా బుధవారం రాయబరేలీ ప్రచారం కోసం లక్నోకు చేరుకోగా అక్కడి పార్టీ శ్రేణులు స్వాగతం పలికారు. ఆమె వెంటనే రాయబరేలీలో ప్రచారకార్యక్రమంలో నిమగ్నమైపోయారు. ఆమె అక్కడ ప్రచారం చేస్తూనే తెలంగాణలో అకాల వర్షంతో నష్టపోయిన రైతులను ఆదుకుంటామని ములుగు, ఉమ్మడి ఆదిలాబాద్ జిల్లా రైతులకు భరోసాను ఇచ్చారు. తడిచిన ప్రతి గింజను కొంటామని రైతులు ఆందోళన చెందాల్సిన అవసరం లేదని ఆమె రైతులలో మనోధైర్యం నింపారు. వరిధాన్యం కొనుగోలు వేగం చేయాలని రాయబరేలీ నుంచే అధికారులను ఆదేశించారు. మరోవైపు ఆమె మహిళలను పేదలను కలుస్తు ఇంటింటి ప్రచారం చేస్తున్నారు. ఆమె ప్రచారసరళి చూసి ఉత్తర ప్రదేశ్ నాయకులు ఆశ్చర్యపోతున్నారు. భావిభారత ప్రధాని రాహుల్‌గాంధీని రాయబరేలిలో గెలిపించడానికి నాగర్‌కర్నూల్ ఎంపి అభ్యర్థి మల్లురవి, అచ్చంపేట శాసనసభ్యుడు వంశీకృష్ణ, నాగర్‌కర్నూల్ ఎమ్మెల్యే రాజేశ్‌రెడ్డి, వనపర్తిసభ్యులు మెగారెడ్డి, గద్వాల జడ్పీచైర్మన్ సరిత, నాగర్‌కర్నూల్ పార్లమెంట్ ఇంచార్జీ మధుసూధన్‌రెడ్డి నాగర్‌కర్నూల్ ఓబిసి నాయకుడు గిరి వర్ధన్‌గౌడ్ ,సీనియర్‌నాయకులు తిరుపతయ్య గురువారం నుంచి అక్కడే బసచేసి ప్రచారం చేస్తున్నారు. తెలంగాణ ప్రభుత్వ సలహాదారు ప్రోటోకాల్ ఇంచార్జీ హర్కవేణుగోపాల్ కూడా ప్రచార కార్యక్రమంలో పాల్గొన్నారు. రాయబరేలీ వీధుల్లో ఎక్కడ చూసినా హైదరాబాద్ హింది యాసలో మనోళ్ళు చేసే ప్రచారం ఆకట్టుకొంటున్నది.

అసోం నాగోన్ జిల్లాలో ఓ వ్యవసాయక్షేత్రంలో శనివారం ఆధునిక యంత్రాలతో పొలం నుంచి వడ్లను తీస్తున్న దృశ్యం

ఆగిన కేబినెట్ భేటీ

>> లేకపోవటంతో రైతుల సంక్షేమం, అత్యవసరమైన అంశాలపై చర్చించలేకపోయామని సిఎం రేవంత్‌రెడ్డి అన్నారు. జూన్ 2న తెలంగాణ రాష్ట్ర ఆవిర్భావ దినోత్సవం... అందుకు సంబంధించిన వేడుకల నిర్వహణతో పాటు పునర్విభజనకు పదేండ్లు పూర్తి కావటంతో ఇప్పటి వరకు రెండు రాష్ట్రాల మధ్యం పెండింగ్‌లో ఉన్న కీలకమైన అంశాలను కేబినెట్ భేటీలో చర్చించాలని ముఖ్యమంత్రి నిర్ణయించారు. కేబినెట్ భేటీ వాయిదా పడటంతో అవేవీ చర్చ జరగలేదు. లోక్‌సభ ఎన్నికల కోడ్ అమలులో ఉండటంతో పాటు, నల్లగొండ-ఖమ్మం-వరంగల్ పట్టభద్రుల ఎమ్మెల్సీ ఎన్నికల పోలింగ్ ఈనెల 27న ఉండటంతో కేబినెట్ సమావేశానికి ఈసీ అనుమతించలేదని సమాచారం.

కాళేశ్వరం ప్రాజెక్టుపై నేషనల్ డ్యామ్ సేఫ్టీ అథారిటీ ఇచ్చిన మధ్యంతర నివేదికలో ఏమేం సిఫార్సులు ఉన్నాయి. ప్రభుత్వం తదుపరి చేపట్టాల్సిన చర్యలపై ముఖ్యమంత్రి ఎ.రేవంత్‌రెడ్డి ఆరా తీశారు. శనివారం సాయంత్రం సచివాలయంలో భారీ నీటిపారుదల శాఖ మంత్రి ఉత్తమ్‌కుమార్‌రెడ్డితో ఆయన చర్చలు జరిపారు.

మంత్రులు తుమ్మల నాగేశ్వరరావు, పొంగులేటి శ్రీనివాస్, జూపల్లి కృష్ణారావు, కొండా సురేఖ, ముఖ్యమంత్రి సలహాదారు వేం నరేందర్‌రెడ్డి ఈ సందర్భంగా పాల్గొన్నారు. కాళేశ్వరం ప్రాజెక్టులో అత్యంత కీలకమైన మేడిగడ్డ కుంగిపోవటం, సుందిళ్ల బ్యారేజీకి బుంగలు పడటంతో తాత్కాలికంగా చేపట్టాల్సిన మరమ్మత్తులు, పునరుద్దరణ చర్యలపై ఇటీవల ఎన్డీఎస్ఏ రాష్ట్ర ప్రభుత్వానికి మధ్యంతర నివేదిక ఇచ్చింది. ఈ నివేదికలో ఉన్న ముఖ్యమైన అంశాలు, సిఫార్సులన్నింటినీ ఉత్తమ్‌కుమార్‌రెడ్డి సిఎంతో పాటు మంత్రులకు వివరించారు. 2019లోనే బ్యారేజీలకు ప్రమాదం ఉన్నట్లు తేలిందని, రిపేర్లు, పునరుద్దరణ చర్యలు చేపట్టినా ప్రాజెక్టుకు ముప్పు ఉండదని తోసిపుచ్చలేమని ఎన్డీఎస్ఏ అందులో స్పష్టం చేసింది. మరో నెల రోజుల్లో వర్షాకాలం ప్రారంభమవుతున్నందున ఈలోగా తీసుకోవాల్సిన చర్యలపైనా మంత్రివర్గ సమావేశంలో చర్చించాల్సి ఉంటుందని సిఎం అన్నారు. రిపేర్లు చేయాలా.... ప్రత్యామ్నాయాలు ఏమైనా ఉన్నాయా... మరింత నష్టం జరగకుండా ఏమేం చర్యలు చేపట్టాలనేది ఇరిగేషన్ విభాగం అధికారులతో కలిసి నిర్ణయాలు తీసుకోవాల్సి ఉంటుందని అన్నారు. శనివారం కేబినెట్ భేటీ జరుగకపోవడంతో ఈ కీలమైన అంశాలపై చర్చించలేకపోయామని చెప్పారు. త్వరలోనే మేడిగడ్డ, సుందిళ్ళ, అక్కడి పంప్‌హౌస్‌లను క్షేత్ర స్థాయికి వెళ్లి పరిశీలించాల్సి ఉంటుందని ముఖ్యమంత్రి అన్నారు.

వేడెక్కిన ఎమ్మెల్సీ ఎన్నికల ప్రచారం

>> ఓటు హక్కును వినియోగించుకోవాల్సి ఉంటుంది. అంటే పోటీలో నిలిచిన అభ్యర్థులకు ప్రాధాన్య క్రమంలో ఓటెయ్యాలి. ఈ విధానంపై కొందరికి అవగాహన లేకపోవడంతో ఇలాంటి పరిస్థితి నెలకొంది. ఇతర ఎన్నికల మాదిరిగానే ఎమ్మెల్సీ ఎన్నికలకు సైతం ఎన్నికల ప్రవర్తనా నియమావళి ఒకే విధంగా ఉంటుందని నల్లగొండ కలెక్టర్, ఎమ్మెల్సీ ఎన్నికల రిటర్నింగ్ అధికారి హరిచందన తెలిపారు. కారు ర్యాలీ, బైక్ ర్యాలీ, రోడ్‌షో, బహిరంగ సభలు పెట్టుకోవాలంటే అనుమతి తీసుకోవాలని ఆమె తెలిపారు. ప్రసంగాలలో రెచ్చగొట్టే సందేశాలు, కులం, మతం, వంటివి లేకుండా చూసుకోవాలన్నారు. సీ-విజిల్ ద్వారా మద్యం, నగదు వంటివి ఎక్కడైనా పంపిణీ చేస్తున్నట్టయితే ఫిర్యాదు చేయవచ్చని చెప్పారు. ప్రశాంత వాతావరణంలో ఎన్నికలు నిర్వహించేందుకు అన్ని ఏర్పాట్లు చేసినట్లు పేర్కొన్నారు.

వారం - వర్జ్యం

తేది : 19-05-2024, ఆదివారం,
శ్రీ క్రోధి నామ సంవత్సరం,
వైశాఖమాసం, ఉత్తరాయనం,
వసంత ఋుతువు, శుక్లపక్షం,
ఏకాదశి, మ.1.51
హస్త రా.3.15
వర్జ్యం ఉ.9.47-11.34
దు.సా.4.53-5.45
శుభసమయం ఉ.7.00-8.00
సా.6.50-7.30
రాహుకాలం - సా.4.30-6.00

వార్తాఫలం

మేషం : ఆరోగ్య సమస్యల నుండి బయటపడతారు. ఆకస్మిక ప్రయాణాలు లాభిస్తాయి.

వృషభం : నూతన ఉద్యోగ యత్నాలు ఫలిస్తాయి. ఆర్థిక లావాదేవీలు లాభసాటిగా సాగుతాయి.

మిథునం: మిత్రుల నుండి అరుదైన ఆహ్వానాలు అందుకుంటారు. సాంకేతిక విద్యలపై ఆసక్తి చూపుతారు.

కర్కాటకం : ఆరోగ్యంపట్ల శ్రద్ధ అవసరం. కీలక నిర్ణయాలలో జీవిత భాగస్వామి సలహాలు తీసుకుంటారు.

సింహం : చిన్ననాటి మిత్రులను కలిసి ఆనందంగా గడుపుతారు. ముఖ్యమైన వ్యవహారాలలో విజయం సాధిస్తారు.

కన్య : మిత్రులతో ఏర్పడిన మాటపట్టింపులు తొలగుతాయి. దీర్ఘకాలిక ఋణాలు తీరుస్తారు.

తుల : స్థిరాస్తి వివాదాలు పరిష్కారమై లబ్ధి పొందుతారు. కుటుంబ సభ్యులతో కలిసి ఉల్లాసంగా గడుపుతారు.

వృశ్చికం: మిత్రులతో ఏర్పడిన వివాదాలు తీరతాయి. శత్రువులు సైతం మిత్రులుగా మారతారు.

ధనుస్సు: ఆరోగ్యం పట్ల మెలకువ అవసరం. కుటుంబ సభ్యుల నుండి ప్రోత్సాహం లభిస్తుంది.

మకరం : నూతన కార్యక్రమాలకు శ్రీకారం చుడతారు. ప్రముఖులతో పరిచయాలు ఏర్పడతాయి.

కుంభం : కుటుంబ సభ్యులతో ఏర్పడిన విభేదాలు పరిష్కారమవుతాయి. దూర ప్రాంతాల నుండి విలువైన సమాచారం అందుకుంటారు.

మీనం : కుటుంబంలో శుభకార్యాల ప్రస్తావన ఉంటుంది. నూతన ప్రయత్నాలు కలిసి వస్తాయి.

- శ్రీమతి ములుగు శివజ్యోతి, కోఠి, హైదరాబాద్

వీసీపై విజిలెన్స్ విచారణ

>> ముగియనుండగా.. ఇప్పుడు వీసీపై విజిలెన్స్ ఎంక్వైరీకి ఆదేశించడం ప్రాధాన్యతను సంతరించుకుంది.

ఎంక్వైరీని స్వాగతిస్తున్నాను.. వీసీ ప్రొ. రమేష్

తనపై తెలంగాణ ప్రభుత్వం నియమించిన విజిలెన్స్ కమిషన్ ఎంక్వైరీని ఆహ్వానిస్తున్నట్టు కేయూ వీసీ ప్రొఫెసర్ తాటికొండ రమేష్ ఒక ప్రకటనలో తెలిపారు. తాను కాకతీయ యూనివర్సిటీ వీసీగా మూడు సంవత్సరాల పదవీ కాలంలో ఎక్కడా నిబంధనలను ఉల్లంఘించలేదన్నారు. తాను ఇక్కడే ఓ నిరుపేద కుటుంబంలో పుట్టి, ఇక్కడే ఉన్నత విద్యను అభ్యసించి ఇక్కడే ఉద్యోగం పొంది 30 సంవత్సరాలకు పైగా పనిచేశానని తెలిపారు. కిందిస్థాయి నుంచి అత్యున్నతమైన వైస్‌ఛాన్సలర్‌గా మూడు సంవత్సరాల ప్రతికూల పరిస్థితులను ఎదుర్కొని యూనివరిసిటీ అభివృద్ధి కోసం అహర్నిశలు కృషి చేశానని అన్నారు. అలా పనిచేయడం మూలంగానే యూనివర్సిటీకి న్యాక్ ఏ ప్లస్ గ్రేడ్ వచ్చిందని వీసీ గుర్తు చేశారు. ప్రతిష్ఠాత్మకమైన ఇండియన్ హిస్టరీ కాంగ్రెస్‌ను నిర్వహించానని, యూనివర్సిటీలో అధ్యాపకుల కొరత ఉన్నప్పటికీ 300 మందికి పీహెచ్‌డీ అడ్మిషన్లను అన్ని రకాల రూల్స్ అండ్ రెగ్యులేషన్స్ అనుసరిస్తూ ప్రవేశాలను కల్పించామన్నారు. దొడ్డిదారిలో ప్రమోషన్లు పొందాలని చూసే వ్యక్తులు, యూనివర్సిటీ అభివృద్ధిని చూసి ఓర్వలేక దిగజార్చే ప్రయత్నం చేస్తున్న వ్యక్తులు, అక్రమ అడ్మిషన్లు కావాలని గగ్గోలు పెట్టే వ్యక్తులు చేసిన ఫిర్యాదు మీద ప్రభుత్వం విజిలెన్స్ కమిటీ వేయాన్ని తాను పూర్తిగా స్వాగతిస్తున్నట్టు వీసీ రమేష్ తెలిపారు.

దేశవ్యాప్తంగా తనిఖీలు ముమ్మరం

>> వెల్లడించింది. గుజరాత్ ఎటిఎస్; నార్కొటిక్స్ కంట్రోల్ బ్యూరో, ఇండియన్ కోస్ట్‌గార్డ్‌లుకలిసి చేపట్టిన ఆపరేషన్లలో కేవలం మూడురోజుల్లోనే 892 కోట్లవిలువైన డ్రగ్స్ పట్టుబడినట్లు వెల్లడించింది. అత్యధికంగా గుజరాత్‌లో 1461.73 కోట్ల విలువైన ఉచితాలు ప్రలోభాలు స్వాధీనం చేసుకున్నారు. రాజస్థాన్‌లో 1133.82క ఓట్లు, పంజాబ్ 734.54కోట్లు స్వాధీనం చేసుకున్నారు. తెలుగు రాష్ట్రాలపరంగాచూస్తే ఆంధ్రప్రదేశ్‌లో 301.75 కోట్లు, తెలంగాణలో 333.55 కోట్లు సొత్తు జప్తు చేసినట్లు ఎన్నికల సంఘంప్రకటించింది.

ఆర్థిక శాఖ అదనపు కార్యదర్శి పేరిట

ఎమ్మెల్యేకు రూ.3.60 లక్షల టోకరా

సైబర్‌క్రైం పోలీసులకు చిక్కిన

ఘరానా చీటర్ బాలాజీనాయుడు

సైబర్ క్రైం పోలీసులకు పట్టుబడిన
మోసగాడు బాలాజీనాయుడు

హైదరాబాద్, మే 18, ప్రభాతవార్త: అతగాడి పేరు తోట బాలాజి నాయుడు అలియాస్ మల్లారెడ్డి ఉరఫ్ దాసరి అనిల్ కుమార్ (50). నివాసం ఎపిలోని తెనాలి. రామగుండం ఎన్టీపిసిలో ఎఈగా పనిచేస్తుండగా 2008లో ఎంఎల్ఎ పిఎ వద్ద లంచం తీసుకుంటూ సిబిఐకి చిక్కి ఉద్యోగం నుంచి సస్పెండ్ అయ్యాడు. ఆ తరువాత కొంతకాలం ఎపిలోని సింహాద్రి పవర్ ప్లాంట్‌లో తిరిగి ఉద్యోగంలో చేరినా పాత కేసు బలంగా వుండడంతో కేంద్రం ఉద్యోగం నుంచి తొలగించింది. దీని తరువాత బాలాజి నాయుడు మోసాలకు తెరలేపాడు. తనను తాను ఆర్థిక శాఖలో అదనపు కార్యదర్శిగానూ ఉప కార్యదర్శిగానూ చెప్పుకుంటూ ఎంఎల్‌ఎలు, ఎంపిలకు ఫోన్‌లు చేస్తూ సిఎం పేషీ కొత్తగా రుణాల పథకాలు అమలు చేస్తోందని నమ్మిస్తాడు. ఇందుకుగానూ మీరు వంద మంది వరకు లబ్దిదారులను ఎంపిక చేసుకోవచ్చని ఒక్కొక్కరికి 50 లక్షల రూపాయల వరకు తక్కువ వడ్డీ కింద రుణాలు వస్తాయని నమ్మిస్తాడు. ఇందుకుగానూ ఫీజు కింద ఒక్కో అభ్యర్థి పేరిట రెండు వేల రూపాయల నుంచి ఐదు వేల రూపాయల వరకు ముందుగా ఇవ్వాలని కోరు తూ ఎంఎల్‌ఎలు, ఎంపిల నుంచి లక్షలాది రూపాయలు ఫోన్ ద్వారా వసూలు చేసుకుని ఆనక బిచాణా ఎత్తేస్తాడు. ఇలా ఇతను ఇప్పటి వరకు ఎపి, తెలంగాణలో 37 సార్లు మోసాలకు పాల్పడ్డాడు. ఇతను అలవా టు పడ్డ నేరగాడుగా మారాడు. ఇక తాజాగా తెలంగాణకు చెందిన ఓ ఎంఎల్ఎను ఆర్థిక శాఖ అద నపు కార్యదర్శి పేరిట ఇదే తరహాలో సిఎం రుణ పథకం కింద బోల్తా కొట్టించి మూడు లక్షల 60 వేల రూపాయలను వసూలు చేసి ఫోన్‌ను స్విచాఫ్ చేశాడు. దీనిపై బాధిత ఎంఎల్ఎ సైబర్ క్రైం పోలీసులకు ఫిర్యాదు చేయడంతో కేసు నమోదు చేసిన పోలీసులు విచారణ చేయగా ఈ గోల్‌మాల్‌కు పాల్పడింది బాలాజి నాయుడుగా తేలింది. నిందితుడిని శనివారం నాడు సైబర్ క్రైం పోలీసులు అరెస్టు చేశారు.

రేపు ఇ సెట్-2024 ఫలితాలు

పరీక్షకు 96 శాతం హాజరైన విద్యార్థులు

హైదరాబాద్, మే 18, ప్రభాతవార్త: రాష్ట్రంలోని ప్రభుత్వ, ప్రైవేటు ఇంజనీరింగ్ కాలేజీల్లో బీఈ, బీటెక్, బీ ఫార్మసీ కోర్సుల్లో ద్వితీయ సంవత్సరంలో ప్రవేశాల కోసం నిర్వహించిన ఈసెట్-2024 ఫలితాలను రేపు(సోమవారం) విడుదల చేయనున్నారు. ఇంజనీరింగ్‌లోని .. ఈసీఈ, ఈఐఈ, సీఎస్ఈ, ఈఈఈ, సివిల్, ఎంఈసీ, సీహెచ్ఈ, మైనింగ్, ఎంఈటీ, పీహెచ్ఎం, బీఎస్ఎం కోర్సుల్లో ప్రవేశాలను తీసుకోనున్నారు. ఈ నెల 6న ఈసెట్-2024 పరీక్షను ఉస్మానియా యూనిర్సిటీ నిర్వహించిన విషయం తెలిసిందే. ఈ సెట్ ఫలితాలను సోమవారం మధ్యాహ్నం తెలంగాణ ఉన్నత విద్యా మండలి కార్యాలయంలో విడుదల చేయనున్నారు.

విద్యాశాఖ ముఖ్య కార్యదర్శి బుర్రా వెంకటేశం ఫలితాలను విడుదల చేయనున్నారు. ఈ నెల 6న నిర్వహించిన ఈ సెట్-2024 పరీక్షకి 96.12 శాతం మంది విద్యార్థులు హాజరయ్యారు. ఈసెట్-2024 పరీక్షను ఇటు తెలంగాణతోపాటు.. అటు ఆంధ్రప్రదేశ్‌లోనూ నిర్వహించారు. రెండు తెలుగు రాష్ట్రాల్లో కలిపి 96.12 శాతం మంది విద్యార్థులు హాజరయ్యారు.

పరీక్ష నిర్వహణ కోసం రెండు తెలుగు రాష్ట్రాల్లో 99 పరీక్ష కేంద్రాలను ఏర్పాటు చేశారు. తెలంగాణలో 92 కేంద్రాలను ఏర్పాటు చేయగా.. వాటిలో 22,272 మంది దరఖాస్తు చేసుకుంటే అందులో 21,513 మంది హాజరయ్యారు. దరఖాస్తు చేసుకున్న వారిలో 96.58 శాతం మంది విద్యార్థులు పరీక్షలకు హాజరయ్యారు. ఇక ఆంధ్రప్రదేశ్‌లో 7 కేంద్రాలను ఏర్పాటు చేయగా.. వాటిలో 2000 మంది దరఖాస్తు చేసుకుంటే .. అందులో 1817 మంది పరీక్షకు హాజరయ్యారు. ఏపీలో 90.85 శాతం మంది పరీక్షకు హాజరయ్యారు. రెండు రాష్ట్రాల్లో కలిపి 99 కేంద్రాలను ఏర్పాటు చేయగా.. మొత్తం 24,272 మంది దరఖాస్తు చేసుకుంటే .. వారిలో 23,330 మంది విద్యార్థులు పరీక్షలకు హాజరయ్యారు.

కిర్గిజ్‌స్థాన్ వర్సిటీ హాస్టళ్లలో మూకదాడులు

భారత్; పాకిస్థాన్ బంగ్లాదేశ్ విద్యార్థులే టార్గెట్

బిష్కెక్ (కిర్గిజ్‌స్థాన్), మే 18: కిర్గిజ్‌స్థాన్ దేశంలోని భారతీయ విద్యార్థులను కేంద్రం అప్రతమత్తం చేసింది. రాజధాని నగరం బిష్కెక్‌లో విదేశీ విద్యార్థులను లక్ష్యంగాచేసుకుని మూక హింస చెలరేగడంతో ఎవరు బయటకు రావొద్దని సూచించింది. ఈ మేరకు అక్కడి మన దేశ రాయబార కార్యాలయం ఎక్స్‌వేదికగా పోసు పెట్టింది. మన విద్యార్థులు గురించిన సమాచారాన్ని ఎప్పటికప్పుడు తెలుసుకుంటు న్నామని, ప్రస్తుతానికి పరిస్థితిప్రశాంతంగానే ఉన్నప్పటికీ విద్యార్థులు బయటకు రావద్దని ఏదైనా సమస్య ఉంటే వెంటనే ఎంబసీని సంప్రదించాలని సూచించింది. కిర్గిజ్‌స్థాన్, ఈజిప్ట్‌కు చెందిన విద్యార్థులమధ్య ఈనెల 13న ఘర్షణకు సంబంధించి విడియోలు వైరల్ కావడం దాడులకు దారితీసింది. తర్వాత కొన్ని మూకలు బిష్కెక్‌లో భారత్; పాకిస్థాన్ బంగ్లాదేశ్ విద్యార్థులు ఉండే హాస్టళ్లను టార్గెట్‌గా చేసుకుని దాడులు చేసాయి. ఈ మూక హింసలో పలువురు పాకిస్థానీ విద్యార్థులు గాయపడటంతో కేంద్రంనుంచి సూచన వచ్చింది. ముగ్గురు పాకిస్థాన్ విద్యార్థులు మృతి చెందారంటూ కొన్ని సోషల్‌మీడియా పోస్టులు వైరల్ అయ్యాయి. అయితే అధికారికంగా ఎలాంటి ధృవీకరణలేదు. ప్రత్యేకించి అల్లరిమూకలు భారత్; పాకిస్థాన్; బంగ్లాదేశ్ విద్యార్థులు ఉంటున్న మెడికల్ యూనివర్సిటీల హాస్టళ్లనే లక్ష్యంగాచేసుకని దాడులుచేయడంతో మరింత ఉద్రిక్తతలు పెరిగాయి. గడచిన రెండురోజులుగా పాకిస్థాన్, భారత్ విద్యార్థులపై స్థానికులు తీవ్ర దాడులు చేస్తున్నారు. విదేశాల్లో భారత ఉపఖండం దేశాల్లో ఉన్న విద్యార్థులకు నానాటికీ రక్షణ కరువవుతోంది. ఇప్పటికే అమెరికాతోపాటు పలు పాశ్చాత్య దేశాల్లో మన విద్యార్థులపై దాడులు పెరుగుతుండగా ఇపుడు కిర్గిజ్‌స్థాన్‌లో కూడా భారతీయ విద్యార్థులను టార్గెట్‌చేసుకుని మూక దాడులు జరుగుతున్నాయి. పాకిస్థానీలు, ఈజిప్షియన్లుతో సహా స్థానికులు విదేశీ విద్యార్థులమధ్య హాస్టల్‌లోతలెత్తిన ఒక ఘర్షణ తర్వాతనేఈ హింస చెలరేగింది.

వచ్చే యేడాది నుంచి ఇంజినీరింగ్ బి-కేటగిరి కౌన్సెలింగ్ ఆన్‌లైన్

ప్రైవేటు వర్సిటీలపై సీరియస్ యాక్షన్

విద్యాశాఖ ముఖ్య కార్యదర్శి బుర్రా వెంకటేశం

హైదరాబాద్, మే 18, ప్రభాతవార్త: రాష్ట్రంలో వచ్చే యేడాది నుంచి ఇంజినీరింగ్ బీ కేటగిరీ సీట్లకి కూడా ఆన్‌లైన్‌లోనే కౌన్సెలింగ్ నిర్వహించేలా చర్యలు తీసుకుంటామని విద్యా శాఖ ముఖ్యకార్యదర్శి బుర్రా వెంకటేశం తెలిపారు. ప్రస్తుతం కన్వీనర్ కోటా సాట్లకే ఆన్‌లైన్‌లో అడ్మిషన్లను చేపడుతున్నామని.. అయితే వచ్చే ఏడాది నుంచి.. నీట్ అడ్మిషన్ల మాదిరిగానే మేనేజ్‌మెంట్ కోటాకి చెందిన బీ కేటగిరీ సీట్లను ఆన్‌లైన్‌లో కౌన్సెలింగ్ నిర్వహించడంపై చర్యలు తీసుకుంటామన్నారు. బీ కేటగిరీ సీట్ల భర్తీలో అవకతవకలు జరుగుతున్నట్టు ప్రతి ఏడాది ఆరోపణలు వస్తున్న నేపథ్యంలో ప్రభుత్వం ఈ నిర్ణయం తీసుకోవాలని భావిస్తున్నట్టు బుర్రా వెంకటేశం తెలిపారు. అనుమతి ఉందని చెప్పి.. మోసం చేసి విద్యార్థుల నుంచి ఇంజనీరింగ్‌లో ప్రవేశాలను తీసుకున్న ప్రైవేటు వర్సిటీలపై సీరియస్ యాక్షన్ ఉంటుందని స్పష్టం చేశారు. కొత్తగా ప్రైవేటు వర్సిటీల ఏర్పాటు కోసం దరఖాస్తులను తీసుకోవడం లేదని స్పష్టం చేశారు. ఎప్‌సెట్-2024 ఫలితాలను శనివారం కూకట్‌పల్లిలోని జేఎన్‌టీ యూ క్యాంపస్‌లో విడుదల చేసిన అనంతరం బుర్రా వెంకటేశం విలేకరులతో మాట్లాడారు. వారం రోజుల్లో ఎప్‌సెట్-2024 కౌన్సెలింగ్ షెడ్యూల్‌ను జారీ చేస్తామన్నారు. ప్రైవేటు ఇంజనీరింగ్ కాలేజీల గుర్తింపు ప్రక్రియను కౌన్సెలింగ్ ప్రక్రియ ప్రారంభం కంటే ముందే పూర్తి చేస్తామన్నారు. ఇప్పటికే ప్రక్రియను ప్రారంభించినట్టు తెలిపారు. ఈ ఏడాది ఏపీ విద్యార్థులకి కూడా తెలంగాణ ఎప్ సెట్ ద్వారా అడ్మిషన్లను ఇవ్వనున్నట్టు స్పష్టం చేశారు. గత ఏడాదిలో ఉన్న ఇంజినీరింగ్ సీట్లను కొనసాగించనున్నట్టు చెప్పారు. అదనపు కోర్సులు, సీట్ల తగ్గింపు తదితర విషయాలను త్వరలోనే ప్రకటిస్తామన్నారు.

హైదరాబాద్‌లో మరో ప్రీలాంచ్ మోసం..

తక్కువ ధరకు ఫ్లాట్ల పేరిట అమాయకులకు రూ.100 కోట్ల టోకరా

భారతీ బిల్డర్స్ ఛైర్మన్, ఎండి, సిఇఒ అరెస్టు

నాగరాజు,

నరసింహారావు,

శివరామకృష్ణ

హైదరాబాద్, మే 18, ప్రభాతవార్త: హైదరాబాద్‌లో ప్రీలాంచ్ మోసాలు ఆగడం లేదు. ఇప్పటికే అనేకచోట్ల ఈ తరహా గోల్‌మాల్ వ్యవహారాలు వెలుగుచూసిన తరుణంలో వీటి విషయంలో జాగ్రత్తగా వుండాలని పోలీసులు పదే పదే హెచ్చరిస్తున్నా అమాయకులు మళ్లీ మళ్లీ నిండా మునుగుతూనే వున్నారు. ఇలాంటి ఘటనే శివార్లలోని కొంపల్లిలో జరిగింది. భారతి బిల్డర్స్ అనే సంస్థ తనకున్న 6.23 గుంటల స్థలంలో అపార్ట్‌మెంట్లు కట్టాలని నిర్ణయించి ప్రీలాంచ్ పథకాన్ని అట్టహాసంగా ప్రారంభించి 350 మందికి పైగా అమాయకులను ముంచేసి వంద కోట్ల రూపాయలను వసూలు చేసి బిచాణా ఎత్తేసింది. దీనిపై బాధితులు సైబరాబాద్ ఆర్థిక నేరాల వి భాగానికి ఫిర్యాదు చేయడంతో ముగ్గురు నేరగాళ్లు కటకటాల పాలయ్యారు. దీనికి సంబంధించిన వివరాలను సైబరాబాద్ ఆర్థిక నేరాల విభాగం డిసిపి కె.ప్రసాద్ శని వారం మీడియాకు వెల్లడించారు.

హైదరాబాద్‌కు చెందిన దూపాటి నాగరాజు, మల్పూరి శివరామ కృష్ణలు 2021లో భారతి బిల్డర్స్ పేరిట రియల్ ఎస్టేట్ వ్యాపారం ప్రారంభించారు. ఈ క్రమంలో ఈ కంపెనీకి నాగరాజు ఛైర్మన్‌గానూ శివరామకృష్ణ ఎండిగానూ వున్నారు. వీరికి సహాయకుడుగా తొద్దకుల నరసింహా రావు అలియాస్ పొన్నారి కంపెనీ సిఈఓగా వున్నాడు. ఈ కంపెనీకి కొంపల్లిలో 6.23 గుంటల స్థలం వుంది. ఈ స్థలంలో భారీ అపార్ట్‌మెంట్లు కట్టాలని ముగ్గురు పథకం పన్నారు. అనంతరం 2021లోనే మాదాపూర్‌లో భారతి బిల్డర్స్ పేరిట ఓ కార్యాలయం ప్రారంభించి కొంపల్లిలో భారతి లేక్ వ్యూ అపార్ట్‌మెంట్స్ పేరిట బహుళ అంతస్తుల భవనం నిర్మిస్తున్నామని మీడియాలో ప్రకటనలు ఇచ్చి భారీగా ప్రచారం చేశారు. ఈ ప్రచారాన్ని నమ్మిన 350 మంది వరకు అమాయకులు 40 లక్షల రూపాయల ను ంచి 60 లక్షల రూపాయల వరకు సదరు కంపెనీకి చెల్లించారు. అయితే మధ్యన రెండేళ్ల పాటు కరోనా రావడంతో వ్యాపారం కొంత మందగించి ఆ తరువాత మళ్లీ పుంజుకుంది. తమకు ముందుగానే మొత్తం డబ్బులు చెల్లించే వారికి రాయితీ ఇస్తామని సదరు కంపెనీ ప్రకటించింది. చదరపు అడుగు స్థలం 3500 రూపాయలకే ఇ స్తామని, ఇందులో కూడా ముందుగా వచ్చే వారికి, మొత్తం సొమ్ము చెల్లించే వారికి రాయితీ ఇస్తామని ప్రకటించారు. నిబంధనల మేరకు 2023 డిసెంబర్ నాటికే భారతీ లేక్ వ్యూ అపార్ట్‌మెంట్స్ పూర్తి కావాల్సి వుండగా ఇప్పటి వరకు ఎలాంటి పనులు మొదలు పెట్టలేదు. దీంతో బాధితులు మాదాపూర్‌లోని కంపెనీ వద్దకు వచ్చి వాకబు చేయగా అక్కడి ఉద్యోగులు పత్తా లేకుండా పోగా ఛైర్మన్, ఎండి, సిఈఓ కనిపించకుండా పోయారు. దీంతో బాధితులు పోలీసులకు ఫిర్యాదు చేశారు. కాగా ఈ తరహా గోల్‌మాల్ కేసులను విచారించేందుకు సైబరాబాద్‌లో కొత్తగా ఏర్పాటు చేసిన ఆర్థిక నేరాల విభాగం ఈ కేసును దర్యాప్తు చేబట్టగా సంచలన విషయాలు వెలుగు చూశాయి. భారతి బిల్డర్స్‌కు కొంపల్లిలో గల 6.23 గుంటల స్థలాన్ని ఆ కంపెనీ ఎండి నాగరాజు, ఎండి శివరామకృష్ణలు మరో బడా బిల్డర్ ఆహుజాకు వంద కోట్ల రూపాయలకు అమ్మేశారు. ఇదే సమయంలో కేవలం 20 నుంచి 25 ఫ్లాట్లు మాత్రమే నిర్మించే వీలున్న ఈ స్థలంలో 350 మంది వద్ద నుంచి 100 కోట్ల రూపాయ ల వరకు వసూలు చేయడంతో పాటు మూడేళ్ల నుంచి ఎలాంటి పనులు మొదలు పెట్టలేదు. దీంతో భారతి బిల్డర్స్ అధినేత నాగరాజు, ఎండి శివరామకృష్ణ, సిఈఓ పొన్నారిలపై చీటింగ్‌తో పాటు క్రిమినల్ కేసులు నమోదు చేసి ముగ్గురిని శనివారం నాడు అరెస్టు చేశారు. ముగ్గురిని రిమాండుకు తరలించారు.

కాగా ఈ తరహా ప్రీలాంచ్‌ల విషయంలో ప్రజలు అప్రమత్తంగా వుండాలని డిసిపి ప్రసాద్ కోరారు. కాగా ఈ కేసులో బాధితులకు న్యాయం జరిగేలా కృషి చేస్తామని ఆయన తెలిపారు. బాధితుల నుంచి మోసగాళ్లు కాజేసిన సొమ్ము ఎక్కడ దాచారనే దానిపై విచారించి వాటిని వెనక్కు రప్పించేందుకు చర్యలు తీసుకుంటామని డిసిపి తెలిపారు.

దేశంలో మోడీ వేవ్ కనిపిస్తోంది

బిఆర్ఎస్ కరీంనగర్ ఎంపి అభ్యర్థి బోయినపల్లి వినోద్‌కుమార్ సంచలన వ్యాఖ్యలు

శనివారం తెలంగాణ భవన్‌లో మీడియాతో మాట్లాడుతున్న బిఆర్ఎస్ కరీంనగర్ పార్లమెంట్ అభ్యర్థి బోయినపల్లి వినోద్‌కుమార్

ప్రభాతవార్త ప్రధాన ప్రతినిధి, హైదరాబాద్, మే 18: పార్లమెంట్ ఎన్నికల ఫలితాల వేళ బిఆర్ఎస్ కరీంనగర్ పార్లమెంట్ అభ్యర్థి బోయినపల్లి వినోద్‌కుమార్ షాకింగ్ కామెంట్స్ చేశారు. శనివారం తెలంగాణ భవన్‌లో ఆయన మీడియాతో మాట్లాడారు. దేశ వ్యాప్తంగా బిజెపికి 272 సీట్లు రాకపోతే బిజెపి అగ్రనేతలే మోడీని ప్రధానమంత్రి పదవి చేపట్టకుండా చేస్తారని ఆసక్తికర వ్యాఖ్యలు చేశారు. నిన్న ఉత్తర ప్రదేశ్‌లో చేసిన ప్రసంగం చూస్తే మోడీలో ఉన్న ఫ్రస్టేషన్ కనిపిస్తోందని విమర్శించారు. రామం మందిరం కూల్చే దమ్ము ఎవరికైనా ఉంటుందా? అని మాట్లాడుతున్నారు. అంటే ఓడిపోతున్నారు అని తెలిసే మళ్లీ విద్వేశాలు రెచ్చగొట్టేలా మాట్లాడుతున్నారని విమర్శించారు. మరోవైపు దేశంలో మోడి వేవ్ కనిపిస్తోందని.... ఆ ప్రభావం తెలంగాణలో కూడా ఉన్నదని కీలక వ్యాఖ్యలు చేశారు. కరీంనగర్ నియోజకవర్గంలో కాంగ్రెస్ ఓటింగ్ బిజెపికి షిఫ్ట్ అయింది. కావాలంటే కరీంనగర్ వచ్చి అడగండి అని సూచించారు. 2019లో పొన్నం ప్రభాకర్‌కు డిపాజిట్ రాలేదు. ఈసారి వెలిశాల రాజేందర్‌రావుకు కూడా డిపాజిట్ పోతుందని అన్నారు. కరీంనగర్‌లో కాంగ్రెస్ పార్టీ నాయకులే బీజేపికి ఓటు వేయాలని చెప్పారు. నా దగ్గర ఆధారాలు కూడా ఉన్నాయని వినోద ్కుమార్ సంచలన వ్యాఖ్యలు చేశారు. కేబినెట్ సమావేశంలోనైనా మంచి నిర్ణయాలు తీసుకోవాలని ఆయన కోరారు. రైతుబంధు పథకం గురించి సమావేశంలో చర్చించాలని డిమాండ్ చేశారు. బిఆర్ఎస్ ప్రభుత్వం తీసుకొచ్చిన రైతుబంధు పథకాన్ని ప్రధానితో సహా చాలా మంది స్వాగతించాలని తెలిపారు. పిఎం కిసాన్ పథకానికి స్ఫూర్తి ఇదే అని పేర్కొన్నారు. రోహిణి కార్తె సమయంలో రైతులు పెట్టుబడి కోసం తిరుగుతారని తెలిపారు. కానీ రేవంత్‌రెడ్డి ప్రభుత్వం పంట కోతల తర్వాత రైతుబందు ఇచ్చిందని ఎద్దేవా చేశారు. కాంగ్రెస్ పార్టీ ఇస్తామన్న రైతు భరోసా ఇప్పటి వరకు అమలు కాలేదని విమర్శించారు. రైతు భరోసా అమలు చేసి ఎకరాకు రూ.15వేలు విడుదల చేయాలని డిమాండ్ చేశారు. వరి పండించిన రైతులకు రూ.500 బోనస్ ఇప్పటి వరకు అందించ లేదని చెప్పారు.

గ్రాడ్యుయేట్ ఎమ్మెల్సీ ఉపఎన్నికల్లో

కాంగ్రెస్‌కు సిపిఎం మద్దతు

బిజెపిని ఓడించండి : తమ్మినేని పిలుపు

హైదరాబాద్, మే 18, ప్రభాతవార్త : త్వరలో జరుగబోతున్న నల్లగొండ, వరంగల్, ఖమ్మం ఉమ్మడి జిల్లాల పట్టభద్రుల నియోజకవర్గానికి చెందిన శాసమండలి ఎన్నికలలో కాంగ్రెస్‌కు మద్దతు ఇవ్వాలని సిపిఐ(ఎం) నిర్ణయిం చిందని రాష్ట్రకార్యదర్శి తమ్మినేని వీరభద్రం ఒక ప్రకటనలో తెలిపారు. దేశంలో లౌకికశక్తులు బలపడటానికి ఇండియా బ్లాక్‌కు ప్రస్తుతం కొనసాగుతున్నామని అందులో భాగంగా ప్రస్తుతం దేశంలో జరుగుతన్న సాధారణ ఎన్నికలలో కాంగ్రెస్‌కు తెలంగాణలో మద్దతు ఇచ్చామమని ఆయన వివరించారు.

యాదాద్రి థర్మల్ ప్లాంట్ పనుల జాప్యం ఫలితం..

బిహెచ్ఇఎల్‌కు టిఎస్‌జెన్కో రూ.460 కోట్లు జరిమానా

ఫైన్ పేరుతో అదనపు వసూళ్లు సరికాదన్న నిర్మాణ సంస్థ

హైదరాబాద్, మే 18, ప్రభాతవార్త : యాదాద్రి, భద్రాద్రి థర్మల్ విద్యుత్ కేంద్రాల నిర్మాణపు పనుల్లో ఒప్పందాల గడువు దాటినా వాటిని పూర్తి చేయకుండా జాప్యం చేస్తున్నందున వాటి కాంట్రాక్టు సంస్థ, కేంద్ర ప్రభుత్వ రంగంలోని భారత్ హెవీ ఎలక్ట్రికల్ లిమిటెడ్ (బిహెచ్ఇఎల్‌కు 460 కోట్ల రూపాయల మేర జరిమానా విధిస్తూ తెలంగాణ విద్యుత్ ఉత్పత్తి సంస్థ జెన్‌కో నోటీసు జారీ చేసింది. ఇందులో యాదాద్రి థర్మల్ విద్యుత్ ఉత్పత్తి కేంద్రం పనుల్లో జాప్యానికి 344 కోట్ల రూపాయలు, భద్రాద్రి థర్మల్ విద్యుత్ ఉత్పత్తి కేంద్రం నిర్మాణంలో చేసిన ఆలస్యానికి మరో 116 కోట్ల రూపాయలు జరిమానా కట్టాలని స్పష్టం చేసింది. కాంట్రాక్టు ఒప్పందాల సమయం లోపు వాటి నిర్మాణం పనులు పూర్తి చేయకుండా కాలయాపన చేస్తున్నందున దీనిన విధించింది. బిహెచ్ఇఎల్‌కు చెల్లించాల్సిన బిల్లుల నుండి ఈ జరిమానా సొమ్మును నిలిపివేసింది. దీనిపై స్పందించిన బిహెచ్ఇఎల్ జన్కో సంస్థ బిల్లుల చెల్లింపులు నిలిపివేయడం తగదని, యాదాద్రి ప్లాంట్లు పనుల్లో జాప్యం వల్ల ఇప్పటికే తమ సంస్థకు నష్టం వస్తోందని జరిమానా పేరుతో అదనంగా వసూలు తగదని తాజాగా టిజి జెన్కోకు లేఖ రాసినట్లు తెలియవచ్చింది. ఇదే సమయంలో ప్లాంటు నిర్మాణగడువును 2025 మార్చి 31 వరకూ పొడిగించాలని అందులో పేర్కొంది.

రైల్వే, ఐటిలో ఉద్యోగాల పేరిట టోకరా

టాస్క్‌ఫోర్స్‌కు చిక్కిన నేరగాడు

హైదరాబాద్, మే 18, ప్రభాతవార్త: రైల్వేతోపాటు ఐటి శాఖలో గ్రూప్ సి తదితర విభాగాల్లో ఉద్యోగాలు ఇప్పిస్తానని నమ్మిస్తూ అమాయకులను ముంచుతున్న ఓ కేటుగాడిని టాస్క్ ఫోర్స్ పోలీసులు అరెస్టు చేశారు. టాస్క్ ఫోర్స్ డిసిపి రష్మి పెరుమాళ్ శనివారం మీడియాకు వివరాలు వెల్లడించారు. ఎపిలోని తెనాలికి చెందిన సూర్యదేవర అనిల్‌కుమార్ (34) కొంత కాలంగా శివార్లలోని యాప్రాల్‌లో ఉంటూ అమాయకులను రైల్వే, ఐటి శాఖలో ఉద్యోగాల పేరిట మోసం చేయసాగాడు. ఇతనిపై నంది కొట్కూరులో చీటింగ్ కేసు నమోదై విచారణలో వుంది. వాట్సాప్ గ్రూపులోని సెల్ నంబర్లను అనిల్‌కుమార్ సంపాదించి అందులో కొందరిని ఎంపిక చేసుకుని బోల్తా కొట్టిస్తూ రైల్వేలో టిటిఇ ఉద్యోగం పేరిట నమ్మిస్తూ లక్షలాది రూపాయలు దండుకుని, నకిలీ అపాయింట్ మెంట్ లెటర్లు ఇచ్చేవాడు. వీటిని నమ్మిన అనేక మంది మోసపోయారు. షేక్ హుస్సేన్ పాట్నాలో ఐటి అధికారి ఉద్యోగం కోసం పది లక్షల రూపాయలు ఇచ్చి మోసపోయాడు. అయితే అతనికి దక్షిణ మధ్య రైల్వేలో టిటిఇ ఉద్యోగం పేరిట నకిలీ అపాయింట్‌మెంట్ లెటర్‌ను ఇచ్చిన అనిల్‌కుమార్ అనంతరం ఉడాయించాడు. అనిల్ కుమార్ సహచరుడు నవీన్‌కుమార్ కలిసి రాజేష్ అనే నిరుద్యోగికి సాఫ్ట్‌వేర్ కంపెనీని తక్కువ ధరకు కొనిపిస్తామని నమ్మించి రూ. 85 వసూ లు చేశారు. కాగా వీరి ఆగడాలపై నిఘా వుంచిన టాస్క్‌ఫోర్స్ పోలీసులు ఇందులో అనిల్‌కుమార్‌ను శుక్రవారం సాయంత్రం సికిందరాబాద్ రైల్వే స్టేషన్ వద్ద పట్టుకుని గోపాలపురం పోలీసులకు అప్పగించారు. నవీన్‌కుమార్ కోసం గాలిస్తున్నారు.

‘కల్యాణ లక్ష్మి’, అడ్వొకేట్లకు రూ.725.25 కోట్లు విడుదల

హైదరాబాద్, మే 18, ప్రభాతవార్త : తెలంగాణలో కల్యాణ లక్ష్మి, న్యాయవాదుదల సబ్సిడీ నిమిత్తం 725.25 కోట్ల రూపాయలను ఆర్థిక శాఖ విడుదల చేసింది. ఈ మేరకు దీనికి సంబంధించి శనివారం ప్రభుత్వం ఉత్తర్వులను విడుదల చేసింది. ఇందులో కల్యాణ లక్ష్మి కింద ఇచ్చే ఆర్థిక సహాయం కింద 725 కోట్ల రూపాయలను, న్యాయవాదులకు సబ్సిడీ పథకం కింద మరో 25 లక్షల రూపాయలను వెనుకబడిన తరగతుల సంక్షేమ శాఖకు విడుదల చేసింది.

आईआरईएल (इंडिया) लिमिटेड IREL (ఇండియా) లిమిటెడ్
పూర్వపు ఇండియన్ రేర్ ఎర్త్స్ లిమిటెడ్
(भारत सरकार का उपक्रम)
(భారత ప్రభుత్వ రంగ సంస్థ)
CIN : U15100MH1950GOI008187 Website : www.irel.co.in
ISO 9001: 2015, ISO 14001: 2015 & ISO 45001 : 2018 Company
Azadi Ka Amrit Mahotsav

రిఫరెన్స్ : ప్రకటన నం.24-25/2, టెండర్ ప్రకటన తేది: 10.05.2024 IREL (ఇండియా) లిమిటెడ్, చవరా ఈ క్రింది ఐటమ్స్/పని వివరాలు కొరకు బిడ్ ఆహ్వానిస్తోంది.

కార్యక్రమం నం.(CPPP)	పని / ఐటమ్ వివరణ
2024_IREL_195320_1	IREL చవరా వద్ద కొత్త సెక్యూరిటీ-కం-శిక్షణా సముదాయం (సివిల్ పనులు) యొక్క నిర్మాణం

బిడ్డర్ టెండర్ డాక్యుమెంట్‌ను http://irel.co.in లేదా CPPP వెబ్‌సైట్ నుండి డౌన్‌లోడ్ చేసుకొనవచ్చును. పై టెండర్‌లకు సంబంధించిన ఏ సవరణ/పొడిగింపు పై వెబ్‌సైట్‌లో మాత్రమే ఉంచబడును.
CBC 48139/12/0002/2425 సం/- HEAD, చవరా

డెడ్‌లైన్ హాలీవుడ్ మ్యాగజైన్‌లో దీపికా పదుకొనె స్టోరీ!

ముంబయి, మే 18: బాలీవుడ్‌నటి దీపికా పదుకొణె హిందీ సినిమాను విశ్వవ్యాప్తం చేసారు. మొట్ట మొదటిసారిగా ఒక బాలివుడ్‌నటి ప్రముఖ హాలివుడ్ మ్యాగజైన్ జాబితాలో చోటు సాధించింది. ఇంటర్నేషనల్ డిస్రప్టర్స్ 2024 పేరిట డెడ్‌లైన్ హాలివుడ్ మ్యాగజైన్ రూపొందించిన జాబితాలో దీపికా పదుకొణే నిలిచింది. ఇండియన్ స్టార్‌పవర్‌ను విశ్వవ్యాప్తం చేసింది. దీపికాతోపాటే ప్రపంచ వ్యాప్తంగా ఇవా లాంగోరియా, ఉమా థుర్మాన్, లీ సంగ్ జిన్ వంటి ప్రముఖులు కూడా గ్లోబల్ వినోదరంగంలో ప్రముఖులుగా ఈ మ్యాగజైన్ జాబితాను రూపొందించింది. భారత్‌నుంచి అనూహ్యరీతిలో ఎదిగినసూపర్‌స్టార్ అని ఆ మ్యాగజైన్ కథనం ప్రచురించింది. బాక్సాఫీస్‌వద్ద గడచిన రెండేళ్లుగా ఆమె నటించినచిత్రాలు బ్లాక్ బస్టర్ అయ్యాయని, భారత్‌లోను, వివిధ గ్లోబల్ వేదికలపైనా ఆమె ప్రభావం పెరిగిందని వివరించింది. మ్యాగజైన్ స్టోరీపై దీపికా స్పందిస్తూ ఏ చిత్రానికైనా విజయం అనేది ముఖ్యమని, బాక్సాఫీస్ ముఖ్యమని అవార్డులు రావడంకూడా మరింత ప్రతిష్టాకరమని అన్నారు. 2007లో ఓంశాంతి ఓమ్ చిత్రంతో ఆమె బాలివుడ్‌రంగప్రవేశం చేసింది. ఆస్కార్స్, బాఫ్టాస్ వంటి అంతర్జాతీయ వేదికల్లోను పాల్గొంది. కేన్స్ ఫిలింఫెస్టివల్ జ్యూరీలో కొనసాగింది. టైమ్ మ్యాగజైన్ కవర్‌పేజీపై దీపిక ఫోటో ప్రచురించింది. ట్రిపుల్ ఎక్స్, గ్జాండర్‌కేజ్ రిటర్న్స్ అనే హాలివుడ్ చిత్రంలోకూడా నటించింది. ఇపుడు సింగం ఎగైన్ చిత్రంలో నటిస్తోంది. రోహిత్‌శెట్టి చిత్రంలో లేడి సింగం పాత్రలో కనిపిస్తుంది. అజయ్‌దేవ్‌గన్, కరీనాకపూర్‌ఖాన్, రణ్‌వీర్‌సింగ్, అక్షయ్‌కుమార్, టైగర్‌ష్రాఫ్, అర్జున్‌కపూర్ వంటి స్టార్లతో నటించింది. ఇక టాలీవుడ్ నటుడు ప్రభాస్‌తో కలిసి కల్కి 2829ఎడి చిత్రంలోనూ నటించింది.

ఈశాన్య రైల్వే టెండర్ ప్రకటన
వెబ్‌సైట్: www.ner.indianrailways.gov.in, ఇ-మెయిల్: cos@ner.railnet.gov.in
టెండర్ ప్రకటన నం.04 తేది: 17.05.2024
ఇ-ప్రొక్యూర్‌మెంట్ పద్ధతి ద్వారా టెండర్‌లకు ఆహ్వానం
భారత రాష్ట్రపతి తరపున ప్రిన్సిపల్ చీఫ్ మెటీరియల్ మేనేజర్, గోరఖ్‌పూర్-273012 ఈశాన్య రైల్వే, ఈ క్రింది ఐటమ్‌ల సరఫరాకు ఇ-ప్రొక్యూర్‌మెంట్ ద్వారా టెండర్‌లు ఆహ్వానిస్తున్నారు. ఐటమ్‌ల పూర్తి వివరణ మరియు ఇతర నిబంధనలు www.ireps.gov.in పై అందుబాటులో ఉన్నాయి.

ఐటమ్ నం.	టెండర్ నంబర్	గడువు తేది	స్టోర్స్ యొక్క సంక్షిప్త వివరణ	సేకరణ కొరకు విక్రేత రిజర్వ్‌డ్
1	22230213	01/07/24	యాక్సిల్ బాక్స్ ఫ్రంట్ కవర్ (గ్రావిటీ డై) వగైరా	ICF
2	22240229	27/06/24	డబుల్ యాక్టింగ్ హైడ్రాలిక్ షాక్ అబ్‌సార్బర్ వగైరా	ICF
3	26230527	17/06/24	1-P. L.No.75613839 ఫ్లెక్సిబుల్ PVC ఫ్లోరింగ్ వగైరా	RCF
4	22231937	17/06/24	ELGI పార్ట్ నం.072420209కు IOH కిట్ వగైరా	--
5	33231062	17/06/24	రైల్ జంపర్ అసెంబ్లీ RI-నం.500 వగైరా	--
6.	33230072B	13/06/24	కాంటాక్ట్ వైర్ సమాంతర క్లాంప్ (చిన్నది) వగైరా	CORE
7	24240988	12/06/24	బోలెస్టర్ వగైరా	CLW
8	30241083	12/06/24	బ్యాటరీ ఛార్జర్ యూనిట్ వగైరా	---
9.	22240659	10/06/24	డ్రా హుక్ బీమ్ రైన్‌ఫోర్స్‌డ్ ఫర్ డ్రా గేర్ వగైరా	ICF
10.	26240348A	10/06/24	1-P.L.నం.75402348-వినైల్ కోటెడ్ అప్ హోల్‌స్టర్ వగైరా	RCF
11.	22241774	05/06/24	సెకండరీ స్ప్రింగ్ బెటర్ ఫర్ FIAT టైప్ వగైరా	RDSO

CPRO/S-16 ప్రిన్సిపల్ చీఫ్ మెటీరియల్ మేనేజర్, N.E. రైల్వే, గోరఖ్‌పూర్
“పైకప్పు మరియు ఫుట్ బోర్డ్‌లపై ప్రయాణం చేయవద్దు”

అకాల వర్షాలు అన్నదాతలకు కష్టాలు తెచ్చి పెట్టాయి. వడగళ్లతో పొలంలోనే కంకి నుంచి ధాన్యం గింజలు రాలిపోవడం, భారీవర్షాలకు కళ్లముందే కష్టం కొట్టుకుపోతుంటే ఆ రైతన్నలు కాపాడుకోవడానికి చేస్తున్న ప్రయత్నాలు అన్నీఇన్నీ కావు. ఇటీవల కాలంలో రాష్ట్రంలోని పలు జిల్లాల్లో వర్షాలు, ఈదురు గాలులు ఆగమాగం చేశాయి. నిజామాబాద్, మహబూబ్‌నగర్, నాగర్‌కర్నూల్, కామారెడ్డి, సంగారెడ్డి, మెదక్, నల్లగొండ తదితర జిల్లాల్లో వర్షాలు, వడగండ్ల వానలు కురిశాయి. పలు చోట్ల ఉరుములు, మెరుపులతో కూడిన వర్షంతోపాటు, ఈదురు గాలులు వీచాయి. ఈ వర్షాలకు వరి, మొక్కజొన్న, పొద్దుతిరుగుడు, మామిడి తదితర పంటలకు నష్టంవాటిల్లింది. కల్లాలు, మార్కెట్ యార్డులు, కొనుగోలు కేంద్రాలవద్ద ఆరబెట్టిన ధాన్యం తడిసి ముద్దయింది. ఈ అకాల వర్షాలతో అన్నదాతలు కన్నీరుమున్నీరు అవుతున్నారు. వరి. మొక్కజొన్న, పొద్దుతిరుగుడు పంటలకు నష్టంవాటిల్లింది. మరోపక్క రాష్ట్రంలోని పలు జిల్లాల్లో కొనుగోలు కేంద్రాల వద్ద అన్నదాత గోస మనసు కలిచివేస్తుంది. పండిన పంటను తరలించడానికి లారీల కొరత, తీరా మార్కెట్‌కు వస్తే రోజుల తరబడివాటిని కొనే అవకాశం లేకుండా పోతోంది. గాలి దుమారం, అకాలవర్షాలు, వడగండ్ల వానలువస్తే చేతి కంది వచ్చిన పంటకాపాడుకోలేని పరిస్థితులు ఎదుర్కొంటున్నారు. క్వింటాలు ధాన్యానికి దాదాపు 6నుండి 8కిలోల వరకూ తేమపేరుతో తరుగు, హమాలీలు లేక రైతులే హమాలీలుగా మారి పంటను అమ్ముకోవాల్సిన పరిస్థితి. ఎక్కడ చూసినా గన్నీ బ్యాగ్‌ల కొరత కూడా రైతులను వేధిస్తోంది. కొనుగోలు కేంద్రాలు, కల్లాలు, రోడ్ల మీద ఆరబోసిన ధాన్యం తడిసి మొలకెత్తుతోంది. అసలే కొనుగోళ్ల ఆలస్యం కావడం, దానికి తగినట్లుగా కొనుగోళ్ల సజావుగా జరగకపోవడంతో రైతులుతీవ్రంగా నష్టపోతున్నారు. అకాల వర్షాలతో ధాన్యంలో తేమశాతం పెరుగుతోంది. 17శాతం కన్నా ఎక్కువతేమ ఉంటే ఆ ధాన్యాన్ని కొనలేమని కొందరు, రైతులు ఇలాంటి దయనీయ పరిస్థితులను ఎదుర్కొంటున్నారు.

రైతులకు అకాల కష్ట నష్టాలు

సిహెచ్ వి వి రఘుబాబు

అన్ని ఆటుపోట్లను తట్టుకుని పంట పండించి మార్కెట్‌కు తీసుకువచ్చిన రైతులు అక్కడి పరిస్థితులకు కన్నీటి పర్యాంతమవుతున్నారు. ఇక అసలే ఇబ్బందుల్లో ఉన్నారంటే ఆ సమస్యలకు తోడు అకాల వర్షాలు రైతులను దుఃఖ సాగరంలో ముంచుతున్నాయి. ఇటీవల తెలంగాణలో కురిసిన, కురుస్తున్న అకాల వర్షాల దెబ్బకు రైతులు కుదేలవుతున్నారు. కొనుగోలు కేంద్రాల్లో ధాన్యం తడిసి ముద్దయింది. అదే విధంగా కోతకు వచ్చిన వరి చేలు ఈదురు గాలులకు నేలకొరిగాయి. దీంతో రైతులు తీవ్రంగా నష్టపోయారు. వాతావరణ శాఖ వర్షాల హెచ్చరికలు చేసినప్పటికీ వాటిని అధికారులు పట్టించుకోకుండా ముందస్తు జాగ్రత్తలు చేపట్టడం లేదు. జరగాల్సిన నష్టం జరిగిన తర్వాత రైతులను అప్రమత్తం చేస్తున్నారు. అకాల వర్షాలు వస్తే రైతులకు నష్టం జరుగుతుందని తెలిసినప్పటికీ, వ్యవసాయ శాఖతోపాటు, మార్కెటింగ్, సివిల్ సప్లై శాఖ అధికారులు అప్రమత్తంగా లేకపోవడం రైతులపాలిట శాపంగా పరిణమించింది. అకాల వర్షాలువస్తే వరి, మొక్కజొన్న తదితర వ్యవసాయ పంటలు దెబ్బతిని రైతులకు నష్టం జరుగుతుందని తెలిసినప్పటికీ అధికారులు వాటిని పట్టించుకోకపోవడం సర్వసాధారణమైంది. వర్షం వస్తే ధాన్యం తడవకుండా ఉండేందుకు టార్పాలిన్లు ముందుగానే రైతులకు ఇవ్వాల్సిన అధికారులు దాన్ని విస్మరిస్తున్నారు. ఒకటి రెండు సార్లు నష్టపోయిన తర్వాత కాని మేలుకోవడం లేదు. వర్షాలు కురియకుండానే తేమ శాతం, తాలు శాతం అధికంగా ఉందని కొనుగోలు కేంద్రాల్లో సవాలక్ష కొర్రీలు పెడుతున్న అధికారులు, మిల్లర్లు, వ్యాపారులు ఇక వర్షాలతో తడిసిన ధాన్యాన్ని ఏ మేరకు కొనుగోలు చేస్తారనేది బహిరంగ రహస్యమే అవుతుంది. అలాగే తెలంగాణలో ఎప్పుడు అకాల వర్షాలు, వడగండ్ల వానలు పడతాయోననే భయంతో రైతాంగం బిక్కుబిక్కు మంటున్నారు. ప్రధానంగా రాష్ట్రంలో టార్పాలిన్ల కొరతతో రైతులకు కష్ట, నష్టాలు తప్పడం లేదు. టార్పాలిన్ల కొరత కారణంగా అకాల వర్షాల సమయంలో కల్లాలు, రోడ్ల మీద, వ్యవసాయ మార్కెట్లు తదితర ప్రాంతాల్లో ఆరబెట్టిన ధాన్యం తడిసిపోతోందని రైతులు ఆందోళన వ్యక్తమవుతోంది. అంతేకాకుండా అమ్ముకునేందుకు కొనుగోలు కేంద్రాలకు తీసుకొచ్చిన ధాన్యం సైతం వర్షాలకు తడిసి ముద్దవడంతో వాటిపై కప్పేందుకు టార్పాలిన్లు లేక రైతులు భారీగా నష్టపోతున్నారు. మరికొందరు రైతులు అయితే తగినన్ని టార్పాలిన్లు లేకపోవడంతో ఆరబోసిన ధాన్యాన్ని కుప్పగా వేస్తున్న రైతులు అవి తడిసి పోకుండా వాటిపై ఫ్లెక్సీలు, పాత చీరలు కప్పి వాటిని రక్షించుకునేందుకు విశ్వప్రయత్నాలు చేస్తున్నారు. ఈ పరిస్థితుల్లో ప్రభుత్వం మాత్రం తడిసిన ప్రతీ గింజనూ కొనుగోలు చేస్తామని, కోత లేకుండా చర్యలు తీసుకుంటామని

చెబుతున్నా, క్షేత్ర స్థాయిలో అవి అమలు కాక, రైతులు తీవ్ర ఇబ్బందులకు గురి అవుతున్నారు. మరోవైపు రైతుల అమాయకత్వాని ఆసరాగా చేసుకుని యధేచ్ఛగా వారిని నిలువుదోపిడీ చేస్తున్నారు. ఒక పక్క వర్షాలు కురుస్తుండటం, దీనికి తగినట్లుగా ధాన్యం కొనుగోలు కేంద్రాల ఏర్పాటులో జాప్యం కారణంగా అధిక శాతం మంది రైతులు ప్రైవేటు వ్యాపారులకే అగ్గువకు అమ్ముకుంటున్నారు. ధాన్యంలో తేమశాతం ఎక్కువగా ఉందన్న సాకుతో తరుగు కింద క్వింటాలుకు 6 నుండి 8 కిలోలకు పైగా తరుగు కింద కోతపెడుతున్నారు. వాస్తవానికి ధాన్యం 41 కిలోలు ఉంటే 40 కిలోలకు రైతుల ఖాతాలో డబ్బు పడాలి. కిలో ధాన్యం తరుగు కిందపోతుంది. అయితే వివిధ ప్రాంతాల్లో క్వింటాలు ధాన్యంలో ఏకంగా 8 కిలోల వరకూ తరుగు తీస్తున్నారు. కొన్నిచోట్ల కొనుగోలు కేంద్రాలే బేరాల అడ్డగా మారుతున్నాయి. మరి కొన్ని చోట్ల రైస్ మిల్లుల వద్దకు లారీలు వెళ్లిన తర్వాత తరుగుతప్పదని చెప్పడంతో చేసేది ఏమీ లేక రైతులు దిక్కులు చూడాల్సిన దుస్థితి ఏర్పడుతోంది. దీనికి తగినట్లుగా ఇటీవల కురిసిన అకాల వర్షాలను సాకుగా చూపి కొందరు మిల్లర్లు భారీగా కోత పెడుతూ రైతులను దోచుకుంటున్నారు. తూర్పారబట్టిన ధాన్యాన్ని బాగా ఎండబెట్టి తెస్తేనే తీసుకుంటామని కొర్రీలు పెడుతున్నారు. ప్రాథమిక వ్యవసాయ సహకార సంఘాలు కూడా కొనుగోలు చేసిన ధాన్యం లోడులను క్వింటాలుకు 6 నుండి 8 కేజీలవరకూ తరుగు తీస్తేనే దింపుకుంటామని చెబుతుండటంతో రైతులు దిక్కుతోచని స్థితిలో కొట్టుమిట్టాడుతున్నారు. రెండు రోజుల క్రితం ఖమ్మం జిల్లాలోని ఒక సహకార సంఘం నుండి సమీపంలోని మిల్లుకు ధాన్యాన్ని కేటాయింపులు జరిపారు. తేమ శాతం, కుచించిన ధాన్యం ఎక్కువగా ఉందంటూ వత్తిడి తేవడంతో పాటు, లారీలోని ధాన్నాన్ని దింపకుండా రిజెక్ట్ చేశారు. చివరకు 7 కేజీల వరకూ తరుగు తీసుకునేందుకు అంగీకరించంతో అప్పుడు రైస్ మిల్లరు ధాన్యాన్ని అన్‌లోడ్ చేసుకున్నారు. దీనికి తగినట్లుగా గత రెండు సీజన్లకు సంబంధించిన ధాన్యం నిల్వలు ఇంకా మిల్లుల్లో ఉండడం, సీఎంఆర్‌ను తీసుకునేందుకు భారత ఆహారసంస్థ కూడా గోదాములు ఖాళీ లేవంటూ జాప్యం చేస్తుండటం రైతులపాలిటశాపంగా పరిణమించింది. గత నెలలో రెండుసార్లు, ఈ నెలలో మరో రెండుసార్లు అకాల వర్షాలు, వడగండ్ల వానాలు, ఈదురు గాలులతో పంటలు దెబ్బతిన్నాయి. ఈస్థితిలో పంటను అమ్ముకునేందుకు రైతులు తీవ్ర ఇబ్బందులు పడాల్సి వస్తోంది. ఈ విధంగా భారీగా తరుగు తీయడంతో పాటు, తక్కువ ధరకే ధాన్యం అమ్ముకుని నష్టాల పాలుకావాల్సి వస్తోంది. ఈవిధంగా ఇటీవల కురిసిన వర్షాలకు తేమ శాతం ఉందంటూ పలు కొనుగోలు కేంద్రాల్లో కొర్రీలు పెడుతూ ఇబ్బందులకు గురి చేస్తుండటంతో వివిధ ప్రాంతాల్లో తడిసిన ధాన్యాన్ని కొనుగోలు చేయాలని రైతులు రోడ్డెక్కుతున్నారు. ఇటువంటి అకాల వర్షాలను దృష్టిలో ఉంచుకునే రాష్ట్రంలోని గత బిఆర్ఎస్ ప్రభుత్వం పంట నష్టాలు జరగకుండా సాగును ముందుకు జరిపే ప్రయత్నం చేసింది. నిజామాబాద్ లాంటి కొన్ని ప్రాంతాలు మినహా తెలంగాణలో ఖరీఫ్ (వానాకాలం) సీజనులో వివిధ కారణాలతో జూన్ రెండో వారం మొదలు ఆగస్టు రెండోవారం వరకూ వరి నాట్లువేస్తున్నారు. నారు, వరి నాట్ల సమయంలో వర్షాలు, సాగునీరు ఆలస్యం కావడం లేదా ఎక్కువ వర్షాలుకురిసి సాగుకు భూమి సిద్ధం కాకపోవడంతో ఆగస్టులో ఆలస్యంగా వేసిన పంట నవంబరు, డిసెంబరు నెలల్లో చేతికి వస్తోంది. ఆ తర్వాత రబీ (యాసంగి) సాగు కోసం జనవరిలో నాట్లు వేస్తుండటంతో పంట కాలం ఏప్రిల్, మే నెలవరకూ పోతోంది. ఇది అకాల వర్షాలు, వడగళ్లు పడే అవకాశాలు ఎక్కువగా ఉండే కాలం. సాధారణంగా రబీ నవంబరు మొదటి, రెండోవారంలో వరి నారు పోసుకుంటే మార్చి చివరి వరకూ పంట పూర్తిడి అయిపోతుంది. దీంతో అకాల వర్షాల బారిన పడకుండా తక్కువ నూకతో నాణ్యమైన పంట వస్తుంది. సాగు నీరు ఉన్నవారు ఖరీఫ్‌ను త్వరగా ప్రారంభిస్తే రబీసాగు అంతే త్వరగా పూర్తిచేయవచ్చు. ఇక రబీలో ఆలస్యంగా వరివేసేవారు పంటకాలం తక్కువగా ఉండే మధ్యకాలిక, స్వల్పకాలిక విత్తనాలు వేయాలి. ఈదిశగా గత రాష్ట్ర ప్రభుత్వం ప్రయత్నం చేసింది. ఏదిఏమైనా అకాల వర్షాల కష్ట, నష్టాలనుండి రైతులను కాపాడాల్సిన బాధ్యత ప్రభుత్వంపై ఉంది. ●

పశ్చిమబెంగాల్

పారని పాచిక!

ఎ.వి.వి ప్రసాద్

అందరి లెక్కలు ఒకతీరు.. మమత లెక్కలు మరోతీరు. రాజకీయ విశ్లేషకులు తరచుగా అనే మాట ఇది. ఆమె అంచనాలు, అభిప్రాయాలు రకరకాలుగా మారిపోతుంటాయి. బెంగాల్ రాజకీయ దిశను మార్చిన నేతగా పేరున్నా, ఆమె విధానాలు, వ్యూహాలు మాత్రం ఒక దిశ అంటూ లేకుండా సాగుతుంటాయని కూడా వారు అంటూంటారు. ఇప్పుడు సాగుతున్న సార్వత్రిక ఎన్నికలలోకూడా ఆమె అలాగే వ్యవహరిస్తున్నట్లు కనిపిస్తున్నారు. దశాబ్దాల వామపక్షపాలన నుంచి పశ్చిమ బెంగాల్‌ను విముక్తం చేసిన రోజునే ఆమెలో ప్రధాని కావాలనే ఆశకూడా చిగురించింది. అదే ఆలోచన అప్పట్లో మరో ఇద్దరు అగ్రశ్రేణి మహిళా నాయకులు జయలలిత, మాయావతికి కూడా ఉండేది. కానీఆ ఆలోచన నెరవేరకుండానే వారిద్దరు రాజకీయాలలో వెనుకబడ్డారు. మమత ఇంకా వెనుకబడకపోయినా, తన ఆలోచనను మాత్రం ముందుకు తీసుకువెళ్లలేకపోతున్నారు. ఇప్పటి లోక్‌సభ ఎన్నికలలో కూడా ఆమెకు అందుకు భిన్నమైన పరిస్థితి కనిపించడం లేదనే చెప్పాలి. సొంత రాష్ట్రంలో రాజకీయ సమస్యలు పెరిగిపోవడం, పొరుగురాష్ట్రాలలో వృద్ధి చెందకపో వడం, జాతీయ రాజకీయాలలో తనకు ఎవరూ తగిన ప్రాధాన్యమివ్వకపోవడం బహుశా అందు కు కొన్ని కారణాలై ఉండవచ్చు. 'ఇండియా' కూటమిలో కూడా ఆమెకు తగిన ప్రాధాన్యం లభించకపోవడాన్ని బట్టి చూస్తే, ఈ ఎన్నికల తర్వాత కూడా మమత బెంగాల్‌ను దాటిఅడుగు ముందుకు వేయలేకపోవచ్చనే అనిపిస్తుంది. అయితే ఈ ఎన్నికల తర్వాత ఇండియా కూటమి అధికారంలోకి వస్తే, దానిలో చక్రం తిప్పాలనే ఆమె అనుకుంటున్నట్లుగా కనిపిస్తున్నారు. ఉమ్మడి పౌరస్మృతి, జాతీయ పౌరపట్టిక (ఎన్ఆర్‌సి)లను తీవ్రంగా విమర్శించే మమత సందేశ్‌ఖలీ వంటి వివాదాల నుంచి తప్పించుకోలేకపోతున్నారు. ఎన్నికల ప్రచారంలో ప్రధాని మోడీగాని, ఇతర బిజెపి నేతలు గాని చేస్తున్న ఆరోపణలకు ఆమె దీటైన సమాధానం ఇవ్వలేకపోతున్నారు. షాజహాన్ అనే నేరస్థుని రక్షించడానికి మమత ప్రభుత్వం ప్రయత్నించిందని ప్రధానే స్వయంగా విమర్శించినా, ఆమె తగిన సమాధానం ఇవ్వకపోవడాన్ని బట్టి వ్యూహపరంగా ఆమె చాలా బలహీనపడ్డారని కూడా అనిపిస్తుంది. మహిళలపై లైంగిక వేధింపులకు పాల్పడిన నేరస్థుని దీదీ ఎలా రక్షణ కల్పించిందని బిజెపి వేస్తున్న ప్రశ్నలకు ఆమె దీటైన సమాధానం ఇవ్వలేకపోతున్నారు. అంతేగాక ఇండియా కూటమి విషయంలో ఆమె పరస్పర విరుద్ధమైన ప్రకటనలు చేస్తున్నారు. తాను ఆ కూటమిలో భాగమేనని ఒకసారి, కాదు..కూటమికి బయటినుండి మాత్రమేమద్దతు ఇస్తానని మరోసారి ప్రకటించడాన్ని బట్టి చూస్తే ఆమె ఒక స్పష్టమైన రాజకీయ విధానం అనుసరించలేకపోతున్నారనే విషయం స్పష్టమవుతుంది. పరస్పర విరుద్ధమైన ప్రకటనలు చేస్తూ తరచుగా విధానాలను మార్చుకోవడంవల్ల ఇండియాకూటమి మద్దతు కూడా ఆమెకు లభించడం లేదని విశ్లేషకులు పేర్కొంటున్నారు.

మమతా బెనర్జీ

సందేశ్‌ఖలీలోని షాజహాన్ గుండాలు ఇడి బృందంపై ఎలా దాడిచేశారో దేశంమొత్తం చూసింది. మమత ప్రభుత్వం షాజహాన్‌ను అరెస్టు చేసి ఉంటే మహిళలపై అఘాయిత్యాలు, భూకబ్జా అంశాలు తెరపైకి వచ్చేవికావు. అందుకే షాజహాన్‌ను అరెస్టుచేయకుండా దాచడమే మమత చేసిన మొదటి తప్పు అనిచెప్పాలి. ఇటువంటి తప్పులు తర్వాత ఆమె మరికొన్నిటిని కూడాచేశారు. అందుకే నేమో! తాజా ఎన్నికలలో ఏ రాజకీయపార్టీ కూడా మమతను అంతగా పట్టించుకోవడం లేదనిపిస్తుంది. అందుకే ఎవరితోను పొత్తులేకుండా ఆమె నాయకత్వంలోని టిఎంసి ఒంటరిగా బరిలోకి దిగినట్లు కనిపిస్తుంది. ముస్లిం ఓట్లను ఆకర్షించేందుకే కాంగ్రెస్ 'న్యాయ్‌యాత్ర' సాగించిందనీ, అయితే రాహుల్‌గాని, ప్రియాంకగానికాంగ్రెస్‌కు పూర్వవైభవం తేలేరనీ చేసిన వివాదాస్పద ప్రకటన 'కూటమి'లో ఆమెకు తగినస్థానం లభించకుండా చేసిందనవచ్చు. అయితే తాను మాత్రం ఇండియా కూటమిలో కొనసాగుతానని ఒకసారి, కూటమికి వెలుపలినుంచి మద్దతిస్తాననిమరోసారి ప్రకటించి తన విలువను తానే తగ్గించుకున్నారని కూడా అనిపిస్తుంది. ఎన్నికల అనంతరంకాంగ్రెస్‌కు 40 సీట్లు కూడా రావని బిజెపి అంటుంటే, కాంగ్రెస్ నాయకత్వంలో కూటమిప్రభుత్వం ఏర్పడుతుందనీ, అయితే తమ టిఎంసి ఆ ప్రభుత్వంలో చేరబోదనీ, బయటనుంచి మద్దతు ఇస్తుందనీ ఆమె అంటున్నారు. ఇలా గడియాకో తీరుగా మమత వ్యవహరించడంఆమె నిబద్ధతపట్ల అందరిలో అనుమానాలు కలిగిస్తోంది. మూడున్నర దశాబ్దాల వామపక్ష కూటమి ప్రభుత్వాన్ని గద్దె దింపి 2011లో మమత నాయకత్వంలోని టిఎంసి అధికారంలోకి వచ్చింది. అప్పటినుంచి ఆమెదృష్టి ప్రధానిసీటుపై పడింది. రాష్ట్రంలోని 42లోక్‌సభ సీట్లలో బిజెపి 2019లోనే 8సీట్లు సాధించింది. ఓట్లు కూడా బిజెపికి 40శాతం వరకు వచ్చాయి. ఆ ఎన్నికల్లో టిఎంసికి 22సీట్లు, 43శాతం ఓట్లు రావడంతో అప్పటినుంచి బిజెపిని చూసి వణుకుతూనేఉంది. 2021అసెంబ్లీ ఎన్నికల్లో టిఎంసి ప్రభావం మరికొంత తగ్గింది. 292అసెంబ్లీ సీట్లలో 77సీట్లు సాధించిన బిజెపి మమత అంచనాలు తలకిందులు చేసింది. తాజాగా జరుగుతున్న లోక్‌సభ ఎన్నికల్లో బిజెపి సీట్లు18నుంచిపెరిగితే ఇండియా కూటమిలో కూడా మమతకు ఎటువంటి ప్రాధాన్యం లభించకపోవచ్చు. రాష్ట్రంలో శత్రు పక్షమైన సిపిఎం ఇండియా కూటమిలో భాగ స్వామికావడంతో మమత ఆ కూటమిలో ఇమడ లేకపోతున్నారు. ఆ కారణంగా ఈ ఎన్నికల్లో ఆమె ఒంటరిగానే బరిలోకి దిగవలసివచ్చింది. ఇండియా కూటమికి ఎన్ని సీట్లు వస్తాయో, అధికారంలోకి వస్తుందోరాదో తెలియనప్పుడు మమత ప్రధాని అయ్యేఅవకాశమే ఉండదు. అందువల్ల ఈసారి కూడా ఆమె ఆశలపై నీళ్ల చల్లినట్లే అనుకోవాలి. మూడోసారి బిజెపి ప్రభుత్వం కేంద్రంలో అధికారంలోకి వస్తే రాష్ట్రంలో మమత భవిష్యత్తుకూడా ప్రశ్నార్థకం అవుతుంది. తగ్గుతున్న ఓట్లశాతాన్ని నిలబెట్టుకోవడం ఆమెకు ముందు ముందు మరింత కష్టం కావచ్చు. ●

థాయిలాండ్

ప్రధానికి పదవీగండం!

గన్ని మోహన్

ఆగ్నేయాసియా దేశంలోనే అతి చిన్న దేశంగా ఉన్న థాయిలాండ్‌లో ప్రధాని పదవికి చట్టసభలోని ఎంపిలే ఎసరుపెడుతున్నారు. 1939 వరకూ సియామ్‌గా అభివర్ణించే ఈ దేశం రానురాను థాయిలాండ్ రాజ్యంగా మారింది. ప్రజాస్వామ్య బద్ధంగానే, రాజ్యాంగ విలువలకు కట్టుబడి ఎన్నికలు జరుపుకోవడం మెజార్టీ ఉన్న పాలకపక్షం ఈదేశంలో పాలనాపగ్గాలు చేపట్టడం రివాజుగా మారింది. కేవలం70మిలియన్ల జనాభా ఉన్న దేశం అందులోను 5.13లక్షల కిలోమీటర్ల వైశాల్యానికిమించి లేని ఈ దేశంలో రాజకీయ లుకలుకలు తక్కువేమీలేవు. విచిత్రపరిస్థితి ఏమిటంటే భారీ ఎత్తున అవినీతికి పాల్పడటం, అనుచిత లబ్ధిని ఆశించిన నాయకులకు ఉద్వాసన చెప్పడం అనేది ప్రపంచ దేశాల్లో కొనసాగుతున్న సాంప్రదాయం. ఆ ధోరణులకు భిన్నంగా ఆగ్నేయాసియాలో కేంద్రస్థానంలో ఉన్న అత్యంత చైతన్యవంతమైన దేశం థాయిలాండ్. ఇప్పుడు ఆ దేశంలో రాజకీయ అస్థిరత పతాకస్థాయికి చేరింది. ప్రధానమంత్రి శ్రెట్టా థావిసిన్‌ను తక్షణమే డిస్మిస్ చేయాలని కోరుతూ 40మంది సెనేటర్లు థాయిలాండ్‌లోని రాజ్యాంగ ధర్మాసనంలో పిటిషన్ దాఖలుచేయడంతో ఇప్పుడు థావిసిన్‌కు పదవీ సంక్షోభం ఎదురవుతోంది. రాజ్యాంగ నిబంధనలను అతిక్రమించి ఆయన ఇటీవల కేబినెట్ నియామకం చేసారని, అందులోనూ అవినీతిపరుడైన ఒక న్యాయవాదిని కేబినెట్‌లోకి తీసుకోవడం థాయిలాండ్ రాజ్యాంగానికే విరుద్ధమంటూ ఈ కేర్‌టేకర్ సెనేటర్లు రాజ్యాంగధర్మాసనంలో పిటిషన్ వేసారు. ప్రధాని శ్రెట్టా కేబినెట్‌లోకి పిచిత్ చ్యూన్‌బాన్ అనే ఒక న్యాయవాదిని మంత్రిగా నియమించారు. గతనెలలో జరిగిన మంత్రివర్గ ప్రక్షాళనలో ప్రధాని తనకు విధేయుడైన ఈ మాజీ న్యాయవాదిని మంత్రిగా నియమించడాన్ని కేర్‌టేకర్ సెనేటర్లు తీవ్రంగా వ్యతిరేకించారు. కొత్త మంత్రి2008లో ఆరునెలలపాటు జైలుశిక్ష అనుభవించారని, కోర్టుధిక్కార నేరం కింద ఈ శిక్ష పడిందని వాదించారు. అంతేకాకుండా కోర్టు అధికారులు సిబ్బందికి లంచం ఎరవేసి లోబరుచుకోవాలని చూసారని, రెండు మిలియన్‌ల థాయిలాండ్ కరెన్సీ బాత్‌లను ఒక కిరాణాసరుకులు తెచ్చే పేపర్ బ్యాగ్‌లో ఉంచి దాచిపెట్టారని ఈవ్యవహారం మొత్తం బయటపడటంతోనే పిచిత్‌కు ఆరునెలల జైలుశిక్ష పడిందని ఈ 40 మంది సెనేటర్లు వాదిస్తున్నారు. అంతేకాకుండా థాయిలాండ్ లాయర్స్ మండలిపిచిత్ లైసెన్సును ఐదేళ్లపాటు సస్పెండ్‌కూడా చేసిందని సెనేటర్లు ధర్మాసనానికి దాఖలుచేసిన పిటిషన్‌లో వివరించారు. మంత్రిగా నియమించిన పిచిత్‌కు జాతీయ భావం, నైతిక ప్రమాణాలున్నాయా అన్నది సందేహమేనని, రాజ్యాంగ నైతికతను పాటించే వ్యక్తులకు మాత్రమే అందించే మంత్రి పదవులను ఒక అవినీతి మరకపడిన వ్యక్తికి ఎలా అందిస్తారని ఈ సెనేటర్లు ధర్మాసనానికి నివేదించారు. పిచిత్ ఎంత మాత్రం మంత్రిగా అర్హుడు కాదని ఇలాంటి అనైతికరాజ్యాంగ వ్యతిరేక చర్యలకు పాల్పడిన ప్రధాని శ్రెట్టాను పదవినుంచి వెంటనే డిస్మిస్ చేయాలంటూ పట్టుబట్టారు. వాస్తవానికి శ్రెట్టా సెనేటర్లపై మంచిపట్టున్న నాయకుడే. అవసరమైన సమయాల్లో తనదారికి తెచ్చుకోగలిన సమర్థత ఉన్న నాయకుడే. అయితే ఒకే ఒక్క చిన్న పొరపాటుతో ఇప్పుడు ఆయన తన పదవికి ఎసరు తెచ్చుకున్నారు. ధర్మాసనంలో పిటిషన్ దాఖలు చేసిన ఈ సెనేటర్ల కాలపరిమితి తీరినా కూడా థాయిలాండ్ ప్రజాప్రాతినిధ్య నిబంధనల మేరకు కేర్‌టేకర్ సెనేటర్లుగా కొనసాగుతున్నారు. కొత్త ఎంపిక విధానం పూర్తయ్యేంతవరకూ వీరే కొనసాగుతారు. జులైలో ఈ కొత్త సభ్యుల ఎంపిక ప్రక్రియను నిర్వహిస్తారు. 2014లో జరిగిన తిరుగుబాటులో మిలిటరీ పగ్గాలు చేపట్టిన తర్వాత ఈ కొత్త విధానాలు అమలుకు వచ్చాయి. అప్పటివరకూ వీరంతా ఎగువసభలో కొనసాగుతారు. గత ఏడాది ఈ సెనేటర్లే మిలిటరీ మద్దతున్న పార్టీలు ప్రభుత్వ వ్యతిరేక చర్యలకు పాల్పడే అవకాశం ఉందంటూ ధ్వజమెత్తారు. అంతేకాకుండా ఫార్వార్డ్ పార్టీ ప్రభుత్వం ఏర్పాటును కూడా అడ్డగించినవారిలో ఈ 40 మంది సెనేటర్లు ఉన్నారు. అలాంటి వారే ఇప్పుడు కొత్తగా ఒకేఒక్క మంత్రి నియామకాన్ని వ్యతిరేకించారంటే ప్రధాని శ్రెట్టాను గద్దె దించాలన్న ఏకైక లక్ష్యంతోనే ఈపిటిషన్ దాఖలు చేసినట్లు స్పష్టం అవుతోంది. ఆగ్నేయాసియాలో కేంద్ర స్థానంగా ఉన్న థాయిలాండ్‌కు అటు లావోస్, ఇటు కాంబోడియాలు సరిహద్దులుగా ఉన్నాయి. దక్షిణాన గల్ఫ్‌ఆఫ్ థాయిలాండ్, మలేసియాలుంటే పశ్చిమాన మయన్మార్ దేశాలున్నాయి. మరికొంతభాగం లావోస్ మైన్మార్‌తోపంచుకుంటుంది. ప్రపంచంలోనే వైశాల్యం పరంగా 50వ అతిపెద్ద దేశంగా భాసిల్లుతున్న థాయిలాండ్‌లో రాజకీయ అస్థిరత కూడా ఎక్కువే. మిలిటరీ తిరుగుబాట్లు, ప్రజాస్వామ్య బద్ధంగా ఎన్నికలు జరిగినా మిలిటరీదే పెత్తనం వంటివి అక్కడ అమలవుతుంటాయి. ఆసియాలోనే అత్యంత సంపన్న దేశంగా నిలిచిన ఈదేశంలో రాజకీయ అస్థిరత ఉందంటే ఎవ్వరూ నమ్మే పరిస్థితిలేదు. కానీ ప్రస్తుత పరిస్థితిని చూస్తే ప్రధానికి పదవీ గండం ఎదురవుతోంది. అక్కడ ప్రజల తలసరి ఆదాయం 22,490 డాలర్లుగా ఉందంటే అభివృద్ధిచెందిన దేశంగా థాయిలాండ్ భాసిల్లుతోంది. ఇలాంటి కీలక ఆగ్నేయాసియా దేశంలో ప్రధాని చేపట్టిన ఒకే ఒక్క కేబినెట్ నియామకం ఇప్పుడు ఆయన పదవికి ఎసరు తెచ్చిపెట్టిందంటే ప్రజలు ఎంతటి చైతన్యవంతులో ఇట్టే తెలుసుకోవచ్చు. అలాగే చట్ట సభల సభ్యులు కూడా ఏ చిన్న తప్పునైనా సరే సులువుగా పట్టుకుని రాజ్యాంగ ధర్మాసనాలకు నివేదిస్తారు. ఇప్పుడు అదేక్రమంలో ప్రధాని ఉద్వాసనకు ఈ 40 మంది సెనేటర్లు ధర్మాసనంలో పిటిషన్ వేసారంటే థాయిలాండ్‌లో రాజ్యాంగ సంక్షోభం ఏర్పడుతోందని నిస్సందేహంగా చెప్పవచ్చు. ●

శ్రెట్టా థావిసిన్

అన్న వస్త్రాలే కాదు అణ్వాస్త్రాలు కూడా!

డాక్టర్ కావలి చెన్నయ్య

మనిషి మనుగడకు అన్న వస్త్రాలు నిత్యావసరాలు. వస్త్రాలు లేకున్నా మనిషి బతుకగలడేమో కానీ అన్నం లేదా ఆహారం లేకుండా భూమిపైన ఏ ప్రాణి కూడా బతకలేదు. అందుకే అన్నం పరబ్రహ్మ స్వరూపం అన్నారు. కానీ నేడు అన్నమో రామచంద్ర అంటూ ఆకలితో అలమటించినా పర్వాలేదు కానీ అణ్వాస్త్రాలు మాత్రం తప్పకుండా కావలసిందే అని ప్రపంచ దేశాలు తహతహలాడుతున్నాయి. ఆకలినైనా భరిస్తాం కానీ అణ్వాస్త్రాలు మాత్రం తయారు చేస్తాం అంటున్నారు. అణ్వస్త్ర సముపార్జన కోసం ఎంతైనా ఖర్చు చేయడానికి వెనుకాడడం లేదు. ఉదాహరణకు ఉత్తర కొరియా దేశాన్ని గ్రహించవచ్చు. ఎందుకంటే తన దేశ నిత్య అవసరాలను పక్కకు పెట్టి అణ్వస్త్రాల సముపార్జన కోసం బడ్జెట్లో భారీగా నిధులు కేటాయిస్తున్నది. ప్రజలు ఆకలితో అలమటిస్తున్నా పట్టించుకోకుండా ఆయుధాలను తయారు చేసుకుంటూపోతూనే ఉన్నది. కారణం దానికి అమెరికా లాంటి దేశాలతో ఉన్న వైరం. ప్రపంచంలో ఒకదేశం నుండి మరో దేశానికి, ఒక కూటమి దేశాల సముదాయం నుండి మరో కూటమి దేశాల సముదాయానికి భద్రతాపరంగా ఎదురవుతున్న సవాళ్లు. ముఖ్యంగా అణ్వాయుధాలు కలిగిన దేశాల నుండి ఎదురవుతున్న సవాళ్లు కారణంగా భావించవచ్చు. ఇప్పుడు జరుగుతున్న ఉక్రెయిన్, రష్యా యుద్ధం, పాలస్తీనా హమాస్, ఇజ్రాయెల్ యుద్ధం. ఈ మధ్యనే ముగిసిన అజర్‌బైజాన్, ఆర్మీనియా యుద్ధాల నుండి చాలా దేశాలు గ్రహించిందేమిటంటే సైనిక సంపుష్టి ఉండాలనే ఆలోచన చేస్తున్నాయి. ఇదిలా ఉంటే ఆక్స్ఫర్మ్ అనే స్వచ్ఛంద సంస్థ 2021లో విడుదల చేసిన నివేదిక ప్రకారం కరోనా తర్వాత ఆకలి కారణంగా ప్రతి నిమిషానికి 11మంది ఆకలి చేత మరణిస్తున్నారు. ప్రపంచ జనాభాలో సుమారు 10 శాతం జనాభా పోషక ఆహార లోపంతో బాధపడుతుంది. 30శాతం జనాభాకు చాలీచాలని ఆహారమే దొరుకుతుంది. వీటికితోడు 11 శాతం జనాభా ఆకలికోరల్లో చిక్కుకున్నది. భారతదేశ విషయానికి వస్తే ఆహార ధాన్యాలు ఉత్పత్తిలో స్వయం సమృద్ధి సాధించిన పోషక ఆహారంతోబాధపడుతున్న వారిసంఖ్య 2018 సంవత్సరంలో 13.8శాతం ఉండగా అది 2020 సంవత్సరం నాటికి 15.3శాతానికి పెరిగింది. మనదేశంలో ఆహార ధాన్యాల ఉత్పత్తిలో మిగులు సాధించినప్పటికీ నిరుద్యోగం, పేదరికం వల్ల ప్రజల కొనుగోలు శక్తి ఆశించిన మేరకు పెరగడం లేదు. గ్రహించాల్సిన విషయం ఏమిటంటే ఉత్పత్తి శ్రామిక నిమ్నజాతి ప్రజల కొనుగోలు శక్తి చాలా తక్కువగా ఉన్నది. ప్రపంచ ఆకలి సూచి రెండవ నివేదిక ప్రకారం మన పొరుగు దేశాలైన పాకిస్థాన్, శ్రీలంక, నేపాల్, బంగ్లాదేశ్‌లు మనకంటే మెరుగ్గా ఉన్నాయి. మొత్తం 121 దేశాలను పరిగణనలోకి తీసుకుంటే భారత్ 107వస్థానంలోఉంటే శ్రీలంక 64వ స్థానం, నేపాల్ 81వస్థానం, బంగ్లాదేశ్ 84వ స్థానం, పాకిస్థాన్ 99వ స్థానంలో ఉన్నాయి. అఫ్ఘానిస్థాన్ మాత్రమే 109వ స్థానంలో ఉన్నది. ప్రపంచంలో అణ్వాయుధాలు కలిగిన దేశాలుగా అమెరికా, రష్యా, ఫ్రాన్స్, ఇంగ్లాండ్, చైనా, ఇండియా, పాకిస్థాన్, ఇజ్రాయిల్, ఉత్తర కొరియా, దక్షిణాఫ్రికా వద్ద కూడా అణ్వాయుధాలు ఉండవచ్చు అని అనుమానం. ఇరాన్ లాంటి తదితర దేశాలు అణ్వాయుధాలు సమకూర్చుకోవడానికి చేయని ప్రయత్నం అంటూ లేదు. దక్షిణాఫ్రికాలోని ఒకయూనివర్సిటీ ద్వారం వద్ద ఇలా రాసి ఉందట. 'ఒక దేశాన్ని నాశనం చేయాలంటే అణ్వాయుధాలు అవసరం లేదు. నాసిరకం విద్యనుఅందిస్తే చాలు దేశం తనంతట తానే నాశనం అవుతుంది' కానీ ప్రస్తుత పరిస్థితుల్లో అణ్వాయుధాల అవశ్యకత మాత్రం ఏర్పడింది. ఎందుకంటే వేరే దేశాలను మోసం చేయడానికి కాకపోయినా తనను తాను రక్షించుకోవడానికి మాత్రం అణ్వాయుధాలు కావాల్సిందే. కారణం నేడు జరుగుతున్న ఉక్రెయిన్ రష్యా యుద్ధమే. నేటి ఉక్రెయిన్ 1922 నుండి 1991 వరకు సోవియెట్ యూనియన్‌లో అంతర్భాగం. సోవియట్ యూనియన్ 1991లో అంతరార్ధనమై 15

రిపబ్లిక్కులుగా విడిపోయింది. ఆ రిపబ్లిక్లలో ఒకటి ఉక్రెయిన్. సోవియెట్ యూనియన్‌లో కేవలం నాలుగు రిపబ్లిక్లలో మాత్రమే అణు కార్యక్రమాలు జరిగేవి. అవి ఉక్రెయిన్, కజకిస్థాన్, బెలారస్. ఉక్రెయిన్, రష్యా వేరుపడ్డాక అప్పుడు ఉక్రెయిన్ ప్రపంచంలో మూడవ అతిపెద్ద అణ్వాయుధ దేశం. నాడు ఉక్రెయిన్ వద్ద 1700 అణువార్హెడ్లు ఉన్నాయి. కానీ ఆ పరిస్థితుల్లో అణ్వాయుధ నిలువలను కాపాడడం భరించడం ఖర్చుతో కూడుకున్న వ్యవహారం. కాబట్టి ఈ ఆయుధాలను రష్యాకు బదలీ చేయడానికి 1994లో ఉక్రెయిన్ అంగీకరిస్తూ అమెరికా, రష్యా, ఇంగ్లాండ్ సమక్షంలో ఒప్పందం కుదిరింది. ఫలితంగా ఉక్రెయిన్ స్వాతంత్ర్యం, సార్వభౌమాధికారం గౌరవించబడుతుంది. హంగరీ రాజధాని బుడా పేస్ట్‌లో రష్యా అధ్యక్షుడు బోరిస్ ఎలిత్సిన్, అమెరికా అధ్యక్షుడు బిల్ క్లింటన్, ఉక్రెయిన్ అధ్యక్షుడు లియోనిడ్ కుచుమా, బ్రిటన్ ప్రధాని జాన్ మేజర్‌లు అణు నిరాయుధీకరణ ఒప్పందం కుదిరింది. దీనినే బుడాపెస్ట్ మెమోరాండం అంటారు. ఈ ఒప్పందం ప్రకారం ఉక్రెయిన్ అణు ఆయుధాలను అంగీకరించదని, కొనుగోలు చేయదని ఉత్పత్తి కూడా చేయదని ప్రకటించబడింది. ఈ ఒప్పందంలో ఉన్నటువంటి హామీలను ఫ్రాన్స్, చైనా కూడా వల్లేవేశాయి. ఫలితంగా ఉక్రెయిన్ అణ్వాయుధ రహిత దేశంగా మార్చబడింది. 1 జూన్ 1996 నాటికి ఉక్రెయిన్ తన భూభాగంలోని చిట్టచివరి అణువార్‌హెడ్‌ను రష్యాకు బదలీ చేసింది. తరువాత జరిగిన పరిణామక్రమంలో రష్యా 2014లో ఉక్రెయిన్‌లోని క్రిమియా ద్వీపకల్పాన్ని ఆక్రమించుకుంటే నిస్సహాయ స్థితిలో చేసేది ఏమీలేక తన సైన్యాన్ని క్రిమియా నుండి ఉపసంహరించుకుంది. నమ్ముకున్న దేశాలు నట్టేట ముంచాయని ఉక్రెయిన్ పశ్చాత్తాప పడుతూనే ఉన్నది. ఉక్రెయిన్ రష్యా యుద్ధం 2014లోనే మొదలైందని అనుకోవచ్చు. 24 ఫిబ్రవరి 2022లో ఉక్రెయిన్ మీదికి రష్యా దండెత్తి వచ్చింది. కారణం ఉక్రెయిన్ యూరోపియన్ యూనియన్‌లో చేరి నాటోలో సభ్యత్వం తీసుకుంటుందని, రష్యా పశ్చిమ సరిహద్దుల వద్దకు నాటో వచ్చి కూర్చుంటుందని, అది రష్యాకు పెను ముప్పుగా మారబోతుందని భావించింది. ఇప్పటివరకు 18 శాతం భూభాగాన్ని కూడా రష్యా ఆక్రమించి యుద్ధాన్ని కొనసాగిస్తూనే ఉంది. ఎప్పుడు ముగుస్తుందో తెలియని ప్రశ్న. అన్ని రకాలుగా ఉక్రెయిన్‌కు సహాయసహకారాలు అందిస్తామని అమెరికా, నాటో కూటమిలోని యూరప్ దేశాలు ప్రగల్భాలు పలికినాయి. యుద్ధ ప్రారంభంలో పరిమిత స్థాయిలో ఆయుధ ఆర్థిక తోడ్పాటునందించిన దేశాలు ఇప్పుడు చేతులెత్తేశాయి. ఉక్రెయిన్ పరిస్థితి రెంటికి చెడ్డ రేవడిలా తయారైంది. అదే అలనాటి అణ్వాయుధాలు తనవద్ద ఉండి ఉంటే ఈ రోజు ఉక్రెయిన్ పరిస్థితి ఇలా ఉండేది కాదు. 1993లో అంతర్జాతీయ సంబంధాల సిద్ధాంతకర్త చికాగో విశ్వవిద్యాలయం ప్రొఫెసర్ జాన్ మెరిసిమర్ అణు నిరోధకం లేని ఉక్రెయిన్ ఏనాడైనా దురాక్రమణకు గురయ్యే అవకాశం ఉందని ఆనాడే పేర్కొన్నారు. 2023లో ప్రపంచ దేశాలు రక్షణ కోసం చేసిన వ్యయం 2443 బిలియన్ డాలర్లు. గరిష్టంగా అమెరికా 916 బిలియన్ డాలర్లు, చైనా 296 బిలియన్ డార్లు, రష్యా 109 బిలియన్ డాలర్లు, భారత్ 76 డాలర్లు, బ్రిటన్ 75బిలియన్ డాలర్లు, జర్మనీ 67బిలియన్ డాలర్లు, ఉక్రెయిన్ 65 బిలియన్ డాలర్లు, ఫ్రాన్స్ 61 బిలియన్ డాలర్లు, జపాన్ 50 బిలియన్ డాలర్లు, పాకిస్థాన్ 8.5 బిలియన్ డాలర్లు ఖర్చుచేశాయి. కరవు కోరల్లో ఉన్న ఉత్తర కొరియా లాంటి దేశం పెద్ద మొత్తంలో ఆయుధ తయారీకి నిధులు కేటాయిస్తుంది. మానవ మనుగడకు బుక్కెడు మెతుకులు తప్ప వేలకొలది ఆయుధాలు అవసరం లేదు. ప్రపంచంలో కోటాను కోట్ల బడుగు బలహీనవర్గాల ప్రజలు పూట గడవడంకోసం పుట్టెడు కష్టాలు పడుతున్నారు. వీరికిఅణ్వాయుధాల అవసరం ఆవగింజంతైనా లేదు. చరిత్రలో ఆయుధంతో ఏనాడూ శాంతి సమకూరలేదు. కానీ నేడు శాంతి కోసమే అణ్వాయుధమనే నినాదం ముందు వరుసలో కొచ్చింది. అణ్వాయుధాలు లేనిదే మనుగడ లేదనే స్థితిలో ప్రపంచం జీవిస్తున్నది. సాంకేతికంగా అభివృద్ధి చెందిన దేశాలు సాంకేతికతను శాంతి స్థాపన కోసం ఉపయోగిస్తే ప్రపంచ ప్రజలందరూ సుఖశాంతులతో జీవిస్తారు. ఆకలితో అలమటిస్తున్న ప్రపంచంలోని వివిధదేశాల ప్రజలకు అభివృద్ధి చెందిన దేశాలు సహాయసహకారాలు అందించాలి. ●

బలమైన ప్రభుత్వం ఉంటే శత్రువులకు సైతం భయమే!

ఎన్నికల ర్యాలీలో ప్రధాని మోడీ

అంబాలా, మే 18: కేంద్రంలో బలమైన ప్రభుత్వం ఉండాల్సిన అవసరం ఎంతో ఉందని ప్రధానిమోడీ పేర్కొన్నారు. బలమైన ప్రభుత్వం ఉంటే శత్రువు మనపై ఏది చేయాలన్నా ఒకటికి వందసార్లు ఆలోచిస్తాడని అన్నారు. హర్యానాలోని అంబాలాలో జరిగిన ఎన్నికల ర్యాలీలో మోడీ శనివారం పాల్గొని ప్రసంగించారు. ఆరోవిడత ఎన్నికల్లో హర్యానాలోని పది లోక్ సభ స్థానాలకు మే 25న పోలింగ్ జరగనుంది. పాకిస్థాన్70 ఏళ్లనుంచి భారత దేశానికి ఇక్కట్ల పాలుచేస్తోంది. వాళ్లకు చేతిలో బాంబులు న్నాయి. ఇవాళ వారిచేతుల్లో భిక్షాపాత్ర ఉంది. బలమైన ప్రభుత్వం అనేది ఉంటే శతృవులు వణుకుతారు. అనిమోడీ అన్నారు. జమ్ము కాశ్మీర్‌ను ప్రస్తావిస్తూ అక్కడి పరిస్థితిని బలహీనప్రభుత్వం ఉంటే మార్చగలదా అని ప్రశ్నించారు. కాంగ్రెస్‌ప్రభుత్వం అధికారంలో ఉన్న సమయాన్ని ఓసారి గుర్తుచేసుకుంటే హర్యానాలోని వీరమాతలు రేయింబవళ్లు ఆందోళనతో ఉండేవారని పదేళ్లుగా అవన్నీ ఆగిపోయాయన్నారు. బలమైన మోడీప్రభుత్వం 370వ అధికరణం అనే గోడను కూల్చేసిందని కాశ్మీర్ అభివృద్ధి దిశగా పయనిస్తోందని తెలిపారు. జూన్4వ తేదీకి మరో 17 రోజులు మాత్రమే ఉన్నాయి. నాలుగువిడతల పోలింగ్‌లో ఇండియా కూటమి ఎత్తులనుప్రజలు చిత్తుచేసారని అన్నారు. దేశభక్తి నరనరాల్లో ఉన్న రాష్ట్రం హర్యానా అని దేశ వ్యతిరేక శక్తులు ఏవో ఇక్కడి ప్రజలకుబాగా తెలుసన్నారు. ప్రజల కలలు పండించడమే తన పరిష్కారం అని అదే తన గ్యారెంటీ అని మోడీ హామీ ఇచ్చారు. 2047 నాటికి వికసిత్‌భారత్ లక్ష్యంగా రేయింబవళ్లు పనిచేస్తానని వికసిత్‌భారత్‌కు పేదలు యువకులు మహిళలు రైతులు నాలుగుమూలస్తంభాలని చెప్పారు. నాదేశం నా హిందూస్థాన్ బలపడాలనే ఆలోచనతో ఈ నాలుగు స్తంభాలను పటిష్టంచేస్తానని అన్నారు.

కాంగ్రెస్ మేనిఫెస్టో అమలుచేస్తే దివాళా తీయడమే

కాంగ్రెస్ చెపుతున్న మేనిఫెస్టోలోని హామీలు అమలుచేస్తే భారత్ దివాలా తీయడం ఖాయమని ప్రధాని విమర్శించారు. లోక్‌సభ ఎన్నికల ప్రచారంలో ఆయన ముంబయిలో మాట్లాడుతూ ప్రతిపక్ష ఇండియా కూటమి ముంబయికి నమ్మకద్రోహంచేసిందని ఆరోపించారు. కాంగ్రెస్ మేనిఫెస్టోని మావోయిస్టుతో పోల్చిన ఆయన దాన్ని అమలుచేస్తే దేశ ఆర్థికవ్యవస్థ పతనావస్థకు చేరుతుందని చివరకు భారత్‌దివాలా తీస్తుందని అన్నారు. మనుగడే కష్టంగా మారిన కాంగ్రెస్ ఇష్టానుసారంగా హామీలిస్తోందని, దేవాలయాల్లో బంగారం, మహిళల మెడలో మంగళసూత్రాలపై ఆపార్టీ కన్నుపడిందని ఎద్దేవాచేసారు. 50శాతం వారసత్వ పన్ను విధానం అమలుచేయాలనిచూస్తోందని, ప్రజల ఆస్తిని ఎక్స్‌రేతీసి ఓట్‌జీహాద్ గురించి మాట్లాడే వారి ఓటు బ్యాంకుకు అప్పగిస్తోందని విమర్శించారు. పదేళ్లపాలన కాలానికి సంబంధించిన రిపోర్టుకార్డ్, 25 ఏళ్ల దేశ ఉజ్వలభవిష్యత్తుకోసం తనవద్ద ఉన్న ప్రణాళికలు ఒకవైపు పదుల సంఖ్యలో ప్రధాని అభ్యర్థులు ఉన్న ఇండియా కూటమి మరోవైపు నిలబడ్డామని ప్రజలు ఎటువైపు ఉండాలో ఇప్పటికే తేల్చేశారన్నారు. అయోధ్యలో రామమందిర నిర్మాణం, జమ్ము కాశ్మీర్‌లో ఆర్టికల్ 370 రద్దయినా అతికష్టంతో కూడుకున్నపనులు. వాటిని మా హయాంలో పూర్తిచేయగలిగాం. ఇవన్నీ మీ విలువైన ఓటును సరైన నాయకత్వానికి అప్పగించడంవల్లే అయ్యాయి. మరోసారి బిజెపి సర్కారును ఆశీర్వదించాలనిమోడీ కోరారు.

అఫ్ఘానిస్థాన్‌లో భారీ వర్షాలు, వరదలు

50 మంది మృతి

కాబూల్, మే 18: సెంట్రల్ అఫ్ఘానిస్థాన్‌లో తాజాగా కురిసిన భారీ వర్షాలు, వరదల వల్ల సుమారు 50 మంది మృతి చెందారు. శనివారం అధికారులు ఈ విషయాన్ని తెలిపారు. సెంట్రల్ ఘోర్ ప్రావిన్సు సమాచార శాఖ అధిపతి మావ్‌లావి అబ్దుల్ హై ఖజయీమ్ మాట్లాడుతూ.. వర్షాలవల్ల ఎంతమంది గాయపడ్డారన్న అంశంపై స్పష్టత లేదన్నారు. అనేక కీలకమైన రహదారులుతెగిపోయినట్లు చెప్పారు. రెండు వేల ఇళ్లు పూర్తిగా ధ్వంసం అయ్యాయి. మరో నాలుగు వేల ఇళ్లు పాక్షికంగా దెబ్బతిన్నాయి. సుమారు రెండు వేల షాపులు ఇంకా నీటిలోనే మునిగి ఉన్నాయి. గత వారం వచ్చిన ఆకస్మిక వరదల్లో 315 మంది మరణించారు. మరో 1600 మంది గాయపడ్డారు.

పదేళ్లలో 31 వేల కి.మీ. రైల్వే మార్గం నిర్మాణం

రైల్వే మంత్రి అశ్వినీవైష్ణవ్

న్యూఢిల్లీ, మే 18: ముంబయిలో జరిగిన వికసిత్ భారత్ కార్యక్రమంలో కేంద్రమంత్రి అశ్వినీవైష్ణవ్ పాల్గొన్నారు. గత పదేళ్లలో దేశంలో జరిగిన అభివృద్ధిని వివరించారు. ప్రధాని మోడీ హయాంలో భారతీయ రైల్వేల్లో గణనీయమైన మార్పులు చోటుచేసుకున్నాయని పేర్కొన్నారు. ఈమేరకు పలువివరాలను వెల్లడించారు. భారత రైల్వేలు భారీ స్థాయిలో నెట్‌వర్క్‌లను ఎలా కలిపాయి. ఏవిధంగా ఆధునీకరించాయో తెలిపారు. ఆయన మాట్లాడుతూ 'ప్రస్తుతం దేశంలో రోజుకు 4 కి.మీ. రైలు ట్రాక్ నిర్మిస్తున్నాం. గత ఆర్థిక సంవత్సరంలో దాదాపు 5,300 కి.మీ. రైల్ల నెట్‌వర్క్‌ను నిర్మించాము. ఇది స్విట్జర్లాండ్‌లోని మొత్తం రైల్ల నెట్‌వర్క్‌కు సమానం. పది యేళ్లుగా 31,000 కి.మీ. ట్రాక్‌ను ఏర్పాటు చేశాం. ఇప్పుడు ఈ రైల్వేలైను జర్మనీలో మొత్తంలో ఉన్న పూర్తి నెట్‌వర్క్‌కు సమానం' అని ఆయన వివరించారు.

గత 60 యేళ్ల కాంగ్రెస్ పాలనలో 20,000 కిలోమీటర్ల మార్గాలను మాత్రమే నిర్మించిందని కాగా పదేళ్ల పాలనలో కేంద్రం 44,000 కిలోమీటర్ల రైల్వే నెట్‌వర్క్‌లకు విద్యుత్ సదుపాయాలు కల్పించిందని తెలిపారు. నేడు మనం రైల్వేల్లో 100శాతం విద్యుదీకరణ దిశగా పయనిస్తున్నామన్నారు. 'దేశంలో అతిపెద్ద ప్రజారవాణా సంస్థ రైల్వేలు గత ప్రభుత్వ నిర్లక్ష్యం కారణంగా అభివృద్ధి చెందకుండా మిగిలిపోయాయి. ఎన్డీయే ప్రభుత్వ హయాంలో రైల్వే అభివృద్ధి మొదలయ్యింది.' అని ఆయన చెప్పారు. మోడీ ప్రభుత్వ హయాంలో రైల్వే స్టేషన్ల పునరుద్ధరణ, ఆధునిక రైళ్ల తయారీ గురించి వివరించారు.

దేశవ్యాప్తంగా 300 కంటే ఎక్కువ రైల్వే స్టేషన్ల పునరాభివృద్ధి జరిగిందన్నారు. కేవలం మహారాష్ట్రలోనే 120 స్టేషన్లు ఉన్నాయని, శివాజీ మహారాజ్ రైల్వే స్టేషన్ అత్యాధునిక సౌకర్యాలున్న స్టేషన్‌కు ఉదాహరణ అని పేర్కొన్నారు. వందే భారత్, బుల్లెట్ ట్రైన్స్ దేశంలోని రైల్వేలలో వస్తున్న అత్యాధునిక మార్పులను సూచిస్తున్నాయన్నారు.

'టెలికాం సేవల్లో భారతదేశం గ్లోబల్‌హబ్‌గా ఆవిర్భవించనున్నది. రాబోయేతరాలు మార్పును చూస్తాయి. గత ప్రభుత్వ హయాంలో దేశంలో మొబైల్ తయారీ అనేదే లేదని, నేడు భారత్ మొబైల్‌తయారీ, ఎగుమతిలో ప్రపంచ కేంద్రంగా అభివృద్ధి చెందుతోందని ఆయన అన్నారు. ఆపిల్ సంస్థ ఏప్రిల్‌లో 8,500 కోట్ల విలువైన ఫోన్‌లను ఎగుమతి చేసిందని, ఇకపై మరింతగా అభివృద్ధి చెందుతుందని' వెల్లడించారు.

నాన్నకు ఇష్టమైన జిలేబీలు.. ప్రియాంక చేసిన కేకులు.. రాహుల్ మధుర జ్ఞాపకాలు!

న్యూఢిల్లీ, మే 18:రాయ్‌బరేలీ నుంచి పోటీకి దిగిన కాంగ్రెస్ అగ్రనేత రాహుల్ గాంధీ ఆ ప్రాంతంతో అనుబంధాన్ని, చిన్ననాటి జ్ఞాపకాలను గుర్తుచేసుకున్నారు. ఈప్రాంతంతో తమ కుటుంబానికి ఉన్న అనుబంధాన్ని ఆయన గుర్తుచేసుకున్నారు. రాహుల్‌కు సంబంధించిన వీడియోను ప్రియాంక గాంధీ 'ఎక్స్'లో షేర్‌చేశారు. 'దేశం సాధించిన పురోగతిలో రాయ్‌బరేలీది కీలకపాత్ర. స్వాతంత్ర్య పోరాటంలో దేశానికి మార్గనిర్దేశం చేసింది ఈ ప్రాంతమే. దేశానికి మరోసారి పురోగతి, అభివృద్ధి పథాన్ని చూపాల్సిన సమయం ఆసన్నమైంది' అని రాహుల్ గాంధీ పేర్కొన్నారు. తన కుటుంబాన్ని ఎలా గౌరవిస్తానో.. అదే విధంగా దేశ కుటుంబ సభ్యులతో సత్సంబంధాలు కొనసాగిస్తానని రాహుల్ హామీ ఇచ్చారు. రాయ్‌బరేలీ వెళ్లినప్పుడల్లా నేను, ప్రియాంక మా చిన్ననాటి జ్ఞాపకాలను గుర్తుచేసుకుంటాం. నాన్నమ్మ జ్ఞాపకాలు, నాన్నకు ఇష్టమైన జిలేబీలు, ప్రియాంక చేసిన కేకులు, ఇలా ఎన్నో మధురమైన క్షణాలు కళ్లముందు కనిపిస్తుంటాయి ఇవన్నీ నిన్నే జరిగినట్లుగా అనిపిస్తుంది. చిన్నప్పటి నుంచి రాజకీయాలతో అనుబంధం ఉంది. కానీ, మా మధ్య రాజకీయాలకు ఎప్పుడూ చోటివ్వలేదు' అని బాల్యాన్ని గుర్తు చేసుకున్న రాహుల్ భావోద్వేగానికి గురయ్యారు.

కొత్త ఎంపిలకు పార్లమెంటులో స్వాగతానికి ఏర్పాట్లు

న్యూఢిల్లీ, మే 18:లోక్‌సభ ఎన్నికలు దశలవారీగా పూర్తవుతున్న నేపథ్యంలో నూతన ఎంపిలకు స్వాగతం పలికేందుకు కావాల్సిన ఏర్పాట్లపై అధికార యంత్రాంగం దృష్టి కేంద్రీకరించింది. లోక్‌సభ ఎన్నికల దశల వారీగా పూర్తవుతున్న నేపథ్యంలో నూతన ఎంపీలకు స్వాగతం పలికేందుకుకావాల్సిన ఏర్పాట్లపై అధికార యంత్రాంగం దృష్టి కేంద్రీకరించింది. నూతన పార్లమెంటు భవనం వెలుపల పునరాభివృద్ధి పనులు కొనసాగుతుండడంతో అనుబంధ భవనంలో సభ్యులకు ఘనస్వాగతం లభించే అవకాశం ఉంది. అధికార వేడుకలకు వీలుగా నూతన పచ్చిక బయళ్లను తీర్చిదిద్దడం, విగ్రహాలను వేరేచోటికి తరలించడం, ఎంపీలు తమ వాహనాలు దిగి బ్యాటరీ వాహనాల్లోకి మారే ప్రదేశాలను కేటాయించడంవంటివి ప్రస్తుతం కొనసాగుతున్నాయి. దీంతో మునుపటి మాదిరిగా వర్తులాకార భవనంలో కాకుండా అనుబంధ భవనంలో ఎంపిలను స్వాగతించనున్నారు. ఢిల్లీలోని రాష్ట్ర ప్రభుత్వాల అతిథి గృహాల్లో 'వెస్టర్న్ కోర్ట్ హాస్టల్ కాంప్లెక్స్'లో లోక్‌సభ నూతన సభ్యులకు తాత్కాలిక వసతి కల్పిస్తారు. మాజీ సభ్యులు తమ అధికారిక నివాసాలు ఖాళీ చేసేందుకు కొంత గడువు ఉంటుంది. వాటికి అవసరమైన మరమ్మత్తులతో ఆ తర్వాత మెరుగులు దిద్ది, కొత్తవారికి కేటాయిస్తారు. జూన్ 4న ఓట్ల లెక్కింపు జరగనుండడంతో ఆ రోజు సాయంత్రం నుంచే నూతన సభ్యులు ఢిల్లీకి చేరుకుంటారని భావిస్తూ లోక్‌సభ సచివాలయం తగిన ఏర్పాట్లు చేస్తోంది. పార్లమెంట్ భవనం ప్రవేశానికి, వివిధ సదుపాయాలు పొందడానికి అవసరమైన స్మార్ట్ కార్డుల కోసం నూతన సభ్యులు వేర్వేరే దరఖాస్తులు నింపాల్సి ఉంటుంది. వాటిని స్వీకరించి, వారిని ఫొటో తీసేందుకు బాంకెట్‌హాల్లో, ఇతరగదుల్లో ప్రత్యేక బూత్‌లు ఏర్పాటు చేస్తున్నారు. ఢిల్లీ విమానాశ్రయం, వివిధ రైల్వేస్టేషన్లలో ఆహ్వాన కేంద్రాలు ఉంటాయి. కొత్త సభ్యులను అక్కడినుంచి పార్లమెంటు భవనానికి తీసుకువెళ్తారు. వారికి కొత్త ఫోన్ కనెక్షన్లు, వాహనాలు, ఫాస్టాగ్ స్టిక్కర్లు, నూతన బ్యాంకుఖాతాలు, పాస్‌పోర్టులు, అధికారిక, ఈ మెయిల్ ఖాతాలు, కేంద్ర ప్రభుత్వ ఆరోగ్య పథకం సభ్యత్వం వంటివి ఇచ్చేందుకు అధికారులు సన్నాహాలు చేస్తున్నారు.

పోలీస్‌స్టేషన్‌లో దంపతుల ఆత్మహత్య

స్టేషన్‌ను దగ్ధంచేసిన గ్రామస్తులు

అరారియా(బీహార్), మే 18: పోలీస్ స్టేషన్‌లో దంపతులు ఆత్మహత్య చేసుకోవడంతో ఆగ్రహించిన వారి బంధువులు స్థానికులు పోలీస్ స్టేషన్‌పై దాడిచేసి తగులబెట్టారు. ఈ ఘటన బీహార్‌లోని అరారియాజిల్లాలోని తారబారి గ్రామంలోజరిగింది. ఆగ్రామానికి చెందిన ఒక వ్యక్తి భార్య గత ఏడాది మరణించింది. దీనితో ఆమె సోదరిని రెండురోజులక్రితం ఆతడు వివాహంచేసుకున్నాడు. అయితే పెళ్లికుమార్తె వయసు 14ఏళ్లు. ఆ క్రమంలో మైనర్‌ను వివాహం చేసుకున్నాడనే సమాచారం పోలీసులకు అందింది. దాంతో ఆ దంపతులను పోలీసు స్టేషన్‌కు పిలిపించారు. ఆక్రమంలోనే వారు పోలీస్ స్టేషన్‌లో కస్టడీలో ఉండగానే ఆత్మహత్య చేసుకున్నారు. ఈ దంపతుల ఆత్మహత్య వార్త ఆప్రాంతంలో దావానలంలా వ్యాపించడంతో వారి బంధువులు, గ్రామస్తుల ఆగ్రహం కట్టలు తెంచుకుంది. వారంతాపోలీస్‌స్టేషన్‌పై దాడిచేసి సామగ్రిని ధ్వంసంచేసారు. అనంతరం పోలీస్ స్టేషన్‌కు నిప్పుపెట్టారు. పోలీసుల నిర్లక్ష్యం వల్లే ఆ దంపతులు ఆత్మహత్యచేసుకున్నారని వారు ఆరోపిస్తున్నారు.

స్వాతీ మలీవాల్ ఘటనలో కేజ్రీవాల్ సహాయకుడు విభవ్ అరెస్ట్!

న్యూఢిల్లీ, మే 18: స్వాతి మాలీవాల్ దాడికేసులో కీలక పరిణామం చోటు! చేసుకుంది. ఇందులో ప్రధాన నిందితుడు భిభవ్‌కుమార్ ఢిల్లీ పోలీసులు శనివారం అరెస్టు చేశారు. ఆమ్ ఆద్మీ పార్టీ అధినేత, ఢిల్లీ ముఖ్యమంత్రి అరవింద్ కేజ్రీవాల్ నివాసంలో తనపై దాడి జరిగిందంటూ ఆ పార్టీ ఎంపీ స్వాతీ మాలావాల్ చేసిన ఆరోపణలు రాజకీయంగా తీవ్ర దుమారం రేపాయి. ఈ ఘటనపై కేసు నమోదు చేసిన పోలీసులు, సీఎం వ్యక్తిగత సహాయకుడు బిభవ్ కుమార్‌ను నిందితుడిగా పేర్కొన్న సంగతి తెలిసిందే. తాజాగా అతడిని అరెస్టుచేశారు.

ఈ మధ్యాహ్నం కేజ్రీవాల్ నివాసానికి వెళ్లిన ఢిల్లీ పోలీసుల బృందం.. భీభవ్‌ను అదుపులోకి తీసుకుని విచారణనిమిత్తం పోలీసు స్టేషన్‌ను తరలించింది. అనంతరం అరెస్టు చేసిన పోలీసులు అధికారికంగా వెల్లడించారు. దీనిపై భిభవ్ తరఫున న్యాయవాది మీడియాతో మాట్లాడారు. తమకు పోలీసుల నుంచి ఎలాంటి సమాచారం రాలేదని అన్నారు. విచారణకు సహకరిస్తామని తాము ఈ-మెయిల్ చేసినట్లు తెలిపారు. మే 13న సిఎం నివాసంలో జరిగిన ఈఘటన గురించిఇటీవల స్వాతి పోలీసుకు ఫిర్యాదు చేసిన సంగతి తెలిసిందే. ఈ సందర్భంగా భిభవ్‌పై సంచనల ఆరోపణలు చేశారు. నెలసరి నొప్పితో బాధపడుతున్నానిచెప్పినా.. తనపై విచక్షణ రహితంగా, దాడికి పాల్పడ్డారని తెలిపారు. దీంతో తాను తీవ్రంగా గాయపడ్డానని, నడవడం కూడా కష్టంగా ఉందనిఅన్నారు. అయితే, ఈ ఆరోపణలను భిభవ్ ఖండించారు. ముందస్తు అనుమతి లేకుండా స్వాతి సీఎం నివాసంలోకి దూసుకొచ్చారని, అడ్డుకున్న తనతో అమర్యాదగా ప్రవర్తించారని ఆరోపించారు. భిభవ్‌కూడా ఆమెపై పోలీసులకు ఫిర్యాదుచేశారు. ఈపరిణామం వేళ సిఎం నివాసం నుంచి స్వాతి బయటకు పంపిస్తున్న వీడియోను ఆమ్‌ఆద్మీపార్టీ నేడువిడుదల చేసింది.

కేజ్రీవాల్ నివాసంలో మాలీవాల్‌ను బయటకు పంపిన వీడియో..

స్వాతిమాలీవాల్ ఆరోపించిన రోజునాటి దృశ్యాలు వెలుగులోకి వచ్చాయి. ఆప్‌నేత, ఢిల్లీ సీఎం అరవింద్ కేజ్రీవాల్ నివాసంలో తనపై దాడి జరిగిందంటూ ఆ పార్టీ ఎంపీ స్వాతీ మాలీవాల్ ఆరోపణ నేపథ్యంలో మరికొన్ని దృశ్యాలు వెలుగులోకివచ్చాయి. సిఎం నివాసం నుంచి పోలీసులు, భద్రతా సిబ్బంది ఆమెను బయటకు పంపిస్తున్నట్లు వాటిలో కనిపిస్తోంది. బయటకు తీసుకువెళ్తున్న సిబ్బందిని ఆమె వదిలించుకునే ప్రయత్నం చేశారు. నిజాలు వెలుగులోకి వచ్చాయంటూ .. ఘటనరోజు ఆమె కోర్టు ముందు వాంగ్మూలం ఇవ్వడానికి వెళ్లిన రోజు దృశ్యాలు వీడియోను ఆప్ షేర్ చేసింది. నిన్న కూడా కేజ్రీవాల్ ఇంటినుండి ఒక క్లిప్ బయటకు వచ్చింది. అందులో ఆమె భద్రతా సిబ్బందితో వాదించడం కనిపించింది. ఈ వీడియో వెలుగులోకి రాగా హిట్‌మ్యాన్ అంటూ మాలీవాల్‌ఎక్స్ వేదికగా తీవ్రంగా స్పందించారు. ఈ నేరం నుంచి తనను తాను రక్షించుకోవచ్చని భావిస్తున్నారని విమర్శించరు. అయితే ఆమె చెప్పిన హిట్‌మ్యాన్ ఎవరో తెలియాల్సి ఉంది. తనపై సీఎం సహాయకుడు భిభవ్ కుమార్ దాడి చేశారంటూ స్వాతి ఆరోపించిన సంగతి తెలిసిందే. ఆయనకూడా మాలీవాల్‌పై పోలీసులకు ఫిర్యాదుచేశారు. అయితే ఆమె ఆమె ఆరోపణల వెనుక బిజెపి కుట్రఉందని విమర్శించారు. ఈ వ్యవహారంలో స్వాతి పావు మాత్రమే నన్నారు. అపాయిమెంట్ లేకుండా ముఖ్యమంత్రి ఇంటికి స్వాతి చేరుకున్నారని, కేజ్రీవాల్‌పై ఆరోపణలు చేయడమే ఆమె ఉద్దేశమని ఆప్ సీనియర్‌నేత అతిశీ పేర్కొన్న సంగతి తెలిసిందే.

హర్యానాలో బస్సు దగ్ధం..పదిమంది మృతి

ఛండీఘడ్, మే 18: హర్యానాలో ఘోరప్రమాదం చోటుచేసుకుంది. నూహ్ ప్రాంతం వద్ద కుండ్లీ మనేసర్ పల్వాల్‌ఎక్స్‌ప్రెస్‌వేపై ఓబస్సుకు మంటలు అంటుకున్నాయి. ప్రమాదం సమయంలో బస్సులో 64మంది ఉన్నారు. వారంతా బృందావనంలో శ్రీకృష్ణుడిని దర్శించుకుని తిరిగి వస్తున్నారు. ఇంతలో ప్రమాదం జరిగి 8నుంచి 10 మందివరకూ చనిపోయారు. పదుల సంఖ్యలో గాయపడ్డారు. క్షతగాత్రులను నూహ్‌మెడికల్‌కళాశాల ఆసుపత్రికి తరలించారు. బస్సులో మంటలు చెలరేగడంతో ప్రమాదం జరిగింది. గాయపడ్డ వారిలో వృద్ధులు మహిళలు పిల్లలున్నారు. ప్రమాద స్థలం బీతావహంగా మారిందని నూహ్ ఎమ్మెల్యే ఆఫ్తాబ్ అహ్మద్ తెలిపారు. బస్సుకు మంటలు ఎలా అంటుకున్నాయో తెలియదు. బస్సులో మొత్తం 64 మంది ఉన్నామని పదిమందివరకూ చనిపోయారని, అనేకమంది గాయ పడ్డారని బాధితులు తెలిపారు. ప్రమాదంజరిగిన తర్వాత బస్సు డ్రైవర్ ఘటనాస్థలంనుంచి పారిపోయాడని బాధితులు ఫిర్యాదులుచేసారు.

'పోల్' పదనిసలు

శనివారం మహారాష్ట్ర సిఎం షిండే థాణేలో ఎన్నికల ప్రచారంలో పాల్గొన్న దృశ్యం

ఇంటినుంచే ఓటువేసిన మన్మోహన్, అన్సారి

న్యూఢిల్లీ, మే 18: దేశంలో జరుగుతున్న సార్వత్రిక ఎన్నికల్లో ఐదోదశ పోలింగ్‌కు సంబంధించి ఢిల్లీ పార్లమెంటరీ నియోజకవర్గంలో పలువురు ఇంటినుంచే ఓటు హక్కు వినియోగించుకున్నారు. మాజీ ఉపరాష్ట్రపతి మహ్మద్ హామీద్ అన్సారీ, మాజీ ప్రధాని డాక్టర్‌మన్మోహన్‌సింగ్, కేంద్ర మాజీ మంత్రి మురళీమనోహర్ జోషిలు ఇంటినుంచే ఓటువేసే సదుపాయాన్ని వినియోగించుకున్నారని ఢిల్లీ చీఫ్ ఎలక్టోరల్ అధికారి తెలిపారు. ఢిల్లీ లోక్‌సభ స్థానాలకు ఆరోవిడతలోభాగంగా మే 25న పోలింగ్ జరగనున్నది. ఓటింగ్ శాతాన్ని పెంచేందుకు ఎన్నికల సంఘం ప్రత్యేక ఏర్పాట్లుచేసిన సంగతి తెలిసిందే. ఇందులోభాగంగా లోక్‌సభ ఎన్నికల్లో తొలిసారిగా వృద్ధులు, దివ్యాంగులకు ఇంటినుంచి ఓటువేసే వెసులుబాటును ఎన్నికలసంఘం అందుబాటులోకి తెచ్చింది. 85 ఏళ్లపైబడిన వృద్ధులు 40శాతానికిపైగా అంగవైకల్యం ఉన్నవారు ఇంటినుంచే ఓటువేయొచ్చు. పోలింగ్ సిబ్బంది ఓటరు ఇంటికి వచ్చి ఓటువేయించుకుంటారు. నిబంధనలకు అనుగుణంగా ఒకంపార్టుమెంట్, ఎలక్ట్రానిక్ ఓటింగ్ మెషిన్‌ను తెస్తారు. ఐదోదశ పోలింగ్ మే 20న జరుగుతోంది. మొత్తం ఎనిమిది రాష్ట్రాలు, కేంద్రపాలితప్రాంతాల్లోని 49 నియోజకవర్గాలకు ఓటింగ్ జరగనుంది. సోమవారం ఉదయం ఏడు గంటలకుప్రారంభం అయి సాయంత్రం ఆరుగంటలకు ముగుస్తుంది. ఉత్తరప్రదేశ్‌లో 14, మహారాష్ట్రలో 13, పశ్చిమబెంగాల్‌లో ఏడు, బీహార్‌లో ఐదు, ఒడిశాలో ఐదు, జార్ఖండ్‌లోమూడు స్థానాలకు జమ్ముకాశ్మీర్ లడక్‌లో ఒక్కోస్థానానికి ఐదో దశలో పోలింగ్ జరగనుంది.

బిజెపి ఆఫీస్‌కే వస్తాం ఎంతమందినైనా

అరెస్టుచేసుకోండి: కేజ్రీవాల్

న్యూఢిల్లీ,మే 18: ప్రధాని నరేంద్రమోడీ, అధికారంలో ఉన్న బిజెపిపైనా ఢిల్లీముఖ్య మంత్రి ఆప్ జాతీయ కన్వీనర్ అరవింద్ కేజ్రీవాల్ తీవ్ర విమర్శలుచేసారు. ప్రతిపక్షనేతలను తొక్కేయడమే బిజెపి లక్ష్యంగా పెట్టుకుందని ఆయన ఆరోపించారు. బిజెపి బెదిరింపులకు ఆమ్ ఆద్మీపార్టీ లొంగకపోవడంతో కక్ష సాధింపులకు పాల్పడుతున్నదని మండిపడ్డారు. అయినా ఆప్ భయపడదని హెచ్చరించారు. ఈక్రమంలో స్వాతి మలివాల్‌పై దాడికేసులో తన పిఎ బిభవ్‌కుమార్‌ను ఢిల్లీ పోలీసులు అరెస్టుచేసిన తర్వాత కేజ్రీవాల్ తన ఎక్స్ ఖాతాలో ఒక విడియో పోస్టుచేసారు. ఆదివారం మధ్యాహ్నం 12 గంటలకు తమ పార్టీ ముఖ్యనేతలందరినీ తీసుకుని ఢిల్లీలోని బిజెపి ప్రధాన కార్యాలయానికి వస్తున్నానని, అక్కడ మీకు కావాల్సిన వాళ్లను అరెస్టుచేసి జైల్లో పెట్టవచ్చనికేజ్రీవాల్ సవాల్‌చేసారు. బిజెపి ఇప్పటికే మనీశ్‌సిసోడియాను, సంజయ్‌సింగ్‌ను జైల్లో పెట్టిందని, ఇపుడు నా పిఎను కూడా అరెస్టుచేసిందని అన్నారు. రాఘవ్‌చద్దా లండన్‌నుంచి వస్తున్నాడని వాళ్లేచెపుతున్నారని ఆయనను కూడా వీళ్లు జైలులో పెడతారని ఎద్దేవాచేసారు. ఆప్‌నేతలు సౌరభ్ భరద్వాజ్‌ను అతిషిని కూడా జైల్లో పెడతామనివాళ్లే చెపుతున్నారని కేజ్రీవాల్ వెల్లడించారు. కేంద్రం ఇలా మావెంట పడుతుండటం ఆశ్చర్యకరంగా ఉందన్నారు. మేం ఏం తప్పుచేసామని ఆయన ఆవేదన వ్యక్తంచేసారు. బిజెపి చేయలేని విధంగా ఢిల్లీలో నాణ్యమైన విద్యను అందించడమే మేంచేసిన తప్పు నగరపౌరులకోసం మొహల్లా క్లినిక్‌లు ఏర్పాటుచేసిమంచి వైద్యం, మందులు అందించడమే మేంచేసిన తప్పు. బిజెపి అలాచేయలేదు. అందుకే మొహల్లాక్లినిక్‌లను బంద్‌చేయాలని చూస్తోందన్నారు.

తైవాన్ పార్లమెంట్‌లో ఎంపిల కొట్లాట!

తైపీ, మే 18: పార్లమెంట్‌లో అధికార, ప్రతిపక్ష సభ్యుల మధ్య పరస్పర విమర్శలు.. ప్రభుత్వ తీరును నిరసిస్తూ విపక్షాల ఆందోళనలు తరచూ చూస్తునే ఉంటాం. ఇక సభ్యుల మధ్య వాగ్వాదం కూడా సరేసరి. అయితే అదంతా మర్యాదపూర్వకంగా ఉండాలి. అంతేగానీ, చట్టసభల హుందాను పెంచాల్సిన ప్రజాప్రతినిధులే విచక్షణ మరిచి ప్రవర్తిస్తే..! తైవాన్ పార్లమెంట్‌లో అలాంటి ఘటనే చోటుచేసుకుంది. ఓ బిల్లుపై చర్చ సందర్భంగా ఎంపిలు పరస్పర దాడికి దిగారు. ఎత్తిపడేసి.. చొక్కాలు పట్టుకుని కొట్టుకున్నారు. పార్లమెంట్‌లో సంస్కరణలకు సంబంధించి శుక్రవారం సభలో ఓ బిల్లును ప్రతిపాదించారు. ఈ సందర్భంగా విపక్షాలు కొన్ని డిమాండ్లు చేశాయి. ప్రభుత్వ నిర్ణయాలను సమీక్షించేందుకు ఎంపిలకు మరింత ఎక్కువ అధికారాలు ఉండాలని పట్టుబట్టాయి. పార్లమెంటులో తప్పుడు ప్రకటనలు ఇచ్చే సభ్యులపై నేరాభియోగాలు మోపేలా బిల్లులో ప్రతిపాదనలు చేయడాన్ని వ్యతిరేకించాయి. ఈ బిల్లు ఓటింగ్‌కు రావడానికి ముందే ప్రజాప్రతినిధుల ఛాంబర్‌లో సభ్యుల మధ్య వాగ్వాదం జరిగింది.

ఆ తర్వాత పార్లమెంట్‌లో దీనిపై చర్చ జరుపుతుండగా సభ్యులు మరోసారి గొడవకు దిగారు. అది కాస్త తీవ్రమై ఎంపిలు ఒకరినొకరు తోసుకున్నారు. కొందరు టేబుళ్ల పైనుంచి దూకి స్పీకర్ సీటు వద్ద వెళ్లి చొక్కాలు పట్టుకుని కొట్టుకున్నారు. మరికొందరు తోటి సభ్యులను ఎత్తిపడేసి ముష్టిఘాతాలకు పాల్పడ్డారు. ఈ బిల్లు ఆమోదం పొందకుండా ఉండాలని ఓ సభ్యుడు దస్త్రాలను దొంగలించి సభ నుంచి బయటకు పరిగెత్తారు. ఇందుకు సంబంధించిన దృశ్యాలు తైవాన్ మీడియాలో ప్రసారమయ్యాయి. ప్రస్తుతం ఈ విడియోలు వైరల్‌గా మారాయి.

మరికొద్ది రోజుల్లో తైవాన్‌లో నూతన అధ్యక్షుడి ప్రమాణస్వీకార కార్యక్రమం జరగనున్న వేళ ఈ ఘటన చోటుచేసుకోవడం గమనార్హం. ఈ యేడాది జరిగిన అధ్యక్ష ఎన్నికల్లో డెమోక్రటిక్ ప్రోగ్రెసివ్ పార్టీకి చెందిన లాయ్‌చింగ్‌తే అధ్యక్షుడిగా ఎన్నికైన సంగతి తెలిసిందే. సోమవారం (మే 20) ఆయన పదవీబాధ్యతలు చేపట్టనున్నారు.

ఆనంద్ సినీసర్వీసెస్ భూకేటాయింపు ఓకే

చట్టబద్ధమే: హైకోర్టు

హైదరాబాద్, మే 18, ప్రభాతవార్త : ఆనంద్ సినీ సర్వీసెస్‌కు హైదరాబాద్ జిల్లా షేక్ పేట్‌లో కేటాయించిన 5 ఎకరాల భూమి చట్టబద్ధంగానే జరిగిందని అని హైకోర్టు తీర్పు స్పష్టం చేసింది. ఆనంద్ సినీ సర్వీసెస్‌కు సర్వే నెంబర్ 403లో 5 ఎకరాలను ప్రభుత్వం కేటాయించడాన్ని సవాల్ చేస్తూ బిఆర్ఎస్ ఎమ్మె హరీష్‌రావు దాఖలు చేసిన పిల్‌ను ప్రధాన న్యాయమూర్తి జస్టిస్ అలోక్ అరాధే, జస్టిస్ అనిల్ కుమార్‌లతో కూడిన ధర్మాసనం కొట్టివేసింది. సినిమా పరిశ్రమను చెన్నై నుండి హైదరాబాద్‌కు తరలించడంలో భాగంగా భూ కేటాయింపు జరిపిందని వ్యాఖ్యానించింది. ఇందులో చట్ట విరుద్ధమైనది ఏమీ లేదని తేల్చిచెప్పింది. అంతేకాకుండా రాష్ట్రంలో చిత్ర పరిశ్రమను ప్రోత్సహించే క్రమంలోనే ఈ కేటాయింపు జరిగిందని తీర్పు చెప్పింది. 2001లో జీఓ జారీ అయితే ఏడేండ్ల తర్వాత దానిపై పిల్ దాఖలు చేయడాన్ని తప్పు పట్టింది. చాలా ఆలస్యంగా దాఖలు చేసిన పిల్‌లో విచక్షణాధికారాన్ని వినియోగించి పాత అంశాలను పునఃసమీక్షించలేమని చెబుతూ పిల్‌ను కొట్టివేసింది.

ఇంజినీరింగ్‌లో స్టేట్ 1వ ర్యాంక్

అగ్రి, ఫార్మాలో స్టేట్ 1వ ర్యాంక్

ఎప్ సెట్ ఫలితాల్లో శ్రీచైతన్య విద్యార్థుల విజయభేరి

SATIVADA JYOTHIRADITYA
1st RANK
GOLLA LEKHA HARSHAA
2nd RANK
PUTTI KUSHAL KUMAR
6th RANK
DHANUKONDA SRINIDHI
10th RANK
POOLA DIVYA TEJA
10th RANK
1st RANK
3rd RANK
7th RANK
8th RANK
9th RANK

హైదరాబాద్, మే 18, ప్రభాతవార్త: శనివారం విడుదలైన తెలంగాణ ఎప్ సెట్-2024 ఫలితాల్లో ఇంజనీరింగ్‌లోనూ, మెడికల్‌లోనూ స్టేట్ ఫస్ట్ ర్యాంక్ సాధించి ఎప్పటిలాగే రికార్డ్స్ క్రియేట్ చేసింది శ్రీచైతన్య. ఇంజనీరింగ్‌లో స్టేట్ 1వ ర్యాంక్ సతివాడ జ్యోతిరాదిత్య, 2వ ర్యాంక్ గొల్ల లేఖ హర్షా, 6వ ర్యాక్ పుట్టి కుశల్ కుమార్, 10వ ర్యాంక్ ధనుకొండ శ్రీనిధి, అగ్రి, ఫార్మాలో 1వ ర్యాంకన ఆలూర్ ప్రణీత, 3వ ర్యాంక్ గడ్డం శ్రీవర్షిణి, 6వ ర్యాంక్ మహమ్మద్ అజాన్ సాద్, 7వ ర్యాంక్ వడ్డపూడి ముఖేష్ చౌదరి, 8వ ర్యాంక్ జెన్ని భార్గవ్ సుమంత్, 9వ ర్యాంక్ జయశెట్టి ఆదిత్య, 10వ ర్యాంక్ పూల దివ్యతేజ శ్రీచైతన్య విద్యార్థిని విద్యార్థులు అత్యుత్తమ ర్యాంకులు సాధించారు.

ఇంజినీరింగ్‌లో స్టేట్ 1వ ర్యాంక్‌తోపాటు టాప్10లోపు 4 ర్యాంకులు, 100 లోపు 51 ర్యాంకులు, అగ్రి, మెడికల్‌లో స్టేట్ 1వ ర్యాంకుతోపాటు టాప్10లోపు 8 ర్యాంకులు, 100లోపు 59 ర్యాంకులు శ్రీచైతన్య విద్యార్థులు సాధించి అటు ఇంజనీరింగ్‌లోనూ, ఇటు అగ్రి, మెడికల్‌లోనైనా శ్రీచైతన్యకి పోటీ లేదని నిరూపించారు. ఈ టాప్ ర్యాంకులు సాధించిన వారిలో అత్యధిక విద్యార్థులు శ్రీచైతన్య స్కూల్ విద్యార్థులు కావడం విశేషం. తెలంగాణ రాష్ట్రం ఏర్పడిన తరువాత ఒక్కసారో, రెండు సార్లో కాదు.. ఏకంగా ఇంజనీరింగ్‌లో ఏడుసార్లు స్టేట్ 1వ ర్యాంకులు, అగ్రి, ఫార్మసీలోనూ ఏడుసార్లు స్టేట్ 1వ ర్యాంకులు సాధించి విజయాన్ని ఆనవాయితీగా మార్చుకుని ర్యాంకుల సునామీ సృష్టించిన విద్యాసంస్థ శ్రీచైతన్యయేనని శ్రీచైతన్య విద్యా సంస్థల అకడమిక్ డైరక్టర్ సుష్మ ఈ సందర్భంగా గుర్తు చేశారు. ఈ అత్యుత్తమ ఫలితాల వెనుక శ్రీచైతన్య సృష్టించిన అనితర సాధ్యమైన ఇంటిగ్రేటెడ్ ప్రోగ్రామ్ లు, ఇంటర్నల్ టెస్ట్ పేపర్లు, స్టూడెంట్ టీచర్ వన్ టు వన్ అడాప్షన్ సిస్టమ్‌తో తాము అందిస్తున్న రాజీలేని శిక్షణేనని శ్రీచైతన్య విద్యా సంస్థల అకడమిక్ డైరక్టర్ సుష్మ తెలిపారు. పోటీ పరీక్ష ఏదైనా, విధానాలు ఎలా మారినా నంబర్-1గా నిలిచేది తమ విద్యార్థులేనని రాబోయే జేఈఈ అడ్వాన్స్‌డ్ మరియు నీట్‌లో కూడా తమ విజయ పరంపర ఇదే విధంగా కొనసాగిస్తామని ధీమా వ్యక్తం చేశారు. విజేతలను, వారి తల్లిదండ్రులను సుష్మ అభినందించారు.

మామిడి పండ్లకు రసాయనాలు!

హైదరాబాద్, మే 18, ప్రభాతవార్త : మామిడి కాయలను మగ్గబెట్టేందుకు పలువురు యథేచ్ఛగా కెమికల్స్ వినియోగిస్తున్నారు. ప్రజారోగ్యంతో చెలగాటమాడుతూ కొందరు స్వార్ధపరులు నిబంధనలను తుంగలో తొక్కుతున్నారు. మామిడి కాయలను మగ్గబెట్టేందుకు ఎథేపాన్ కెమికల్‌ను వినియోగిస్తున్నట్లు ఆరోపణలు వెల్లువెత్తుతున్నాయి. కాయలను పండబెట్టేందుకు సహజ పద్దతులు ఉన్నా, త్వరితగతిన పక్వానికి వచ్చేందుకు కాల్షియం కార్బేడ్, బిగ్ పాన్, ఎథేపాన్ పౌడర్ వాడుతున్నారు. దీంతో మామిడి కాయలు ఒక్క రోజులోనే మగ్గడం, పసుపుపచ్చని రంగులోకి మారి నిగనిగలాడుతూ కనిపిస్తుండటంతో వినియోగదారులు మక్కువ చూపుతున్నారు. ఫుడ్ సేఫ్టీ నిబంధనల ప్రకారం 20 కేస్‌ల బాక్స్‌లో 5 గ్రాముల ఇథిలిన్ మాత్రమే వాడాల్సి ఉంటుంది. అది కూడా మామిడి పండ్లపై నేరుగా కాకుండా చిన్న బాక్స్‌లో పెట్టి దాన్ని పండ్ల మధ్యలో ఉంచాలి. కానీ కొందరు వ్యాపారులు వీటిని ఎక్కడా అమలు చేయడం లేదు. ప్రధానంగా ఈ ఎథేపాన్ పౌడర్‌ను ఢిల్లీ నుండి హైదరాబాద్, అక్కడ నుండి రాష్ట్రంలోని వివిధ ప్రాంతాలకు సరఫరా అవుతున్నట్లు సమాచారం.

చిన్నచిన్న ప్యాకెట్లలో ఉన్న ఈ పౌడరును ముందుగా నీటిలో కలిపి మామిడి కాయల బాక్సుల్లోవేసి ప్యాక్ చేస్తున్నట్లు తెలిసింది. దీంతో ఇవి ఒక్క రోజులోనే కాయలు మొత్తం పండ్లుగా మారుతున్నాయి.

అలాగే చైనా నుండి కెమికల్స్ వస్తున్నాయని వాటిని కూడా కాయలపై చల్లి రంగు మారుస్తున్నట్లు విమర్శలు ఉన్నాయి.

ఎన్నికల ప్రవర్తన నియమావళి ఉల్లంఘిస్తున్న మోడీ

అయోధ్య రామాలయం గేట్లను తెరిపించింది రాజీవ్‌గాంధీయే

కాంగ్రెస్ మత సామరస్యానికి ప్రతీక

ఎమ్మెల్సీ, నిజామాబాద్ ఎంపి అభ్యర్థి జీవన్‌రెడ్డి

హైదరాబాద్, మే 18, ప్రభాతవార్త : ప్రధానమంత్రి నరేంద్రమోడీ తన స్థాయిని మరిచి యథేచ్ఛగా ఎన్నికల ప్రవర్తన నియమావళిని ఉల్లంఘిస్తు మత విశ్వాసాలను రెచ్చగొడుతున్నాడని ఎమ్మెల్సీ, నిజామాబాద్ ఎంపి అభ్యర్థి జీవన్‌రెడ్డి ఆరోపించారు. శుక్రవారం ఆయన గాంధీభవన్‌లో మీడియాతో మాట్లాడుతూ కాంగ్రెస్ వస్తే అయోధ్యలో రామాలయాన్ని బుల్డోజర్‌తో కూల్చేస్తారని ప్రచారంచేయడం దారుణమని ఆయన అన్నారు. మోడీ ఆయన ఆరోపణలు వెనక్కి తీసుకోవాలని జీవన్‌రెడ్డి సలహా ఇచ్చారు. అసలు బుల్డోజర్ సంస్కృతిని తెరపైకి తెచ్చిందే బిజెపి అని ఆయన గుర్తుచేశారు. వాస్తవానికి రామాలయం గేట్లు తెరిచిందే 1986లో రాజీవ్ గాంధీ అని చరిత్రను జీవన్‌రెడ్డి ఆవిష్కరించారు. కోర్టు తీర్పు అనుసరించి హిందు మనోభావాలను గౌరవించి అయోధ్య గేట్లు తెరిచినప్పుడు ఈ మోడీ ఎక్కడ ఉన్నారని ఆయన ప్రశ్నించారు. బి బహదూర్ సింగ్ ఆనాడు ముఖ్యమంత్రిగా ఉండేవాడని ఆయన తెలిపారు. 1989లో శిలన్యాస్ చేసింది రాజీవ్‌గాంధీ, గుడి శంకుస్థానకు అనుమతి ఇచ్చింది రాజీవ్‌గాంధీ అని విశ్వహిందూ పరిషత్ అంటున్నదని జీవన్ తెలిపారు. కాంగ్రెస్ మతసామరస్యానికి ప్రతిక అని రెడ్డి అన్నారు. లౌకిక విలువలకు ప్రాణం పోసి ఏ దేశంలో కూడా లేనంత మతస్వేచ్ఛ ఇచ్చింది కాంగ్రెస్ పార్టీ అని ఆయన అన్నారు. 1989లో రాజీవ్‌గాంధీ అధికారంలోకి వచ్చి వుంటే అప్పుడే రామాలయాన్ని నిర్మించేవారమని ఆయన అన్నారు. బిజెపి ఎన్నికల కోసం గుడిని వాడుకొంటున్నది అని అన్నారు.

దేశంలో ధార్మిక చింతన పెంపొందించింది రాజీవ్‌గాంధీ అని అన్నారు. రాజీవ్‌గాంధీ ప్రధానిగా ఉన్నప్పుడే రామాయణ భారతం సీరియల్ ప్రసారం చేసి సాంస్కృతిక వికాసంకు తోడ్పాటు అందించారు. బిజెపి మోడీ వచ్చాకే రామమందిరం అంకుర్పాణ జరిగినట్లు ప్రచారం చేస్తున్నారని కానీ ప్రధానిగా రాజీవ్‌గాంధీ హోం మంత్రిగాభూటాసింగ్ ఈ ఆలయ నిర్మాణా నికి శిలాన్యాస్ చేశారని ఆయన చరిత్రను తెలి పారు. శ్రీరాముడు ప్రజాభిప్రాయానికి విలువ ఇచ్చిన ఆదర్శపాలకుడు అలాగే రాజీవ్‌గాంధీ అని ఆయన అన్నారు. 1989 ఆయన ఉపన్యాసాలువింటే రాముడి ఆలోచన విధానం అనుసరించి ఆయన పాలనసాగిందని అర్థం అవుతుందని ఆయన అన్నారు. హిందు మనోభావాలను గౌరవించేది రాజీవ్ కుటుంబం అని దీనికి సుబ్రమణ్య స్వామి సాక్షి అని ఆయన అన్నారు.

శుక్రవారం గాంధీభవన్‌లో మీడియాతో మాట్లాడుతున్న ఎమ్మెల్సీ, నిజామాబాద్ ఎంపి అభ్యర్థి జీవన్‌రెడ్డి

ప్రేమ పేరుతో యువకుడిని మోసం చేసిన యువతి

16 లక్షలు తీసుకొని ఆస్ట్రేలియా పరార్

మనస్తాపానికి గురైన యువకుడు ఆత్మహత్య

తిమ్మాపూర్, ప్రభాతవార్త: ప్రేమ, పెళ్లి పేరుతో యువకుడిని మోసం చేసి, 16 లక్షలతో ఆస్ట్రేలియా ఉడాయించిన యువతి ఘటన కరీంనగర్ జిల్లా తిమ్మాపూర్ మండల కేంద్రంలో చోటు చేసుకుంది. యువతిపై చర్యలు తీసుకోవాలని తిమ్మాపూర్ పోలీస్‌స్టేషన్‌లో ఫిర్యాదు చేసిన యువకుడి తండ్రి మాదన మల్లయ్య వివరాల్లోకి వెలితే.. తిమ్మాపూర్ మండల కేంద్రానికి చెందిన మాధన నాగరాజు (27) అనే యువకుడు గత కొంతకాలంగా కమల ప్రియా సంద్యారాణీ అనే యువతితో వైజాగ్ ఇషా పౌండేషన్ లో కలిసి ఇద్దరు ప్రేమించుకున్నారు. కలిసిన 6 నెలల కాలంలో పెళ్లి చేసుకుందామని నిర్ణయించుకున్నారు. విశాఖపట్నం జిల్లా గాజువాక నియోజకవర్గంలోని ఓ గ్రామానికి చెందిన కమల ప్రియా సంద్యారాణి అనే యువతి పెళ్లి చేసుకుంటానంటూ దాదాపు 16 లక్షల రూపాయాల వరకు తన అకౌంట్లో వేయించుకుంది. యువకుడికి తెలియకుండానే అమ్మాయి ఆస్ట్రేలియావెళ్లడంతో మనస్దాపాం చెందిన యువకుడు పురుగుల మందు సేవించి హాస్పిటల్‌లో చికిత్స పొందుతున్నాడు. న్యాయం చేయాలని యువకుని తండ్రి పోలీస్ స్టేషన్‌లో ఫిర్యాదు చేశాడు. యువకుని తండ్రి మల్లయ్య ఇచ్చిన ఫిర్యాదు మేరక కేసు నమోదు చేసుకొని దర్యాప్తు చేస్తున్నామని ఎల్‌యండి ఎస్సై చేరాలు తెలిపారు.

నకిలీ డిగ్రీ సర్టిఫికెట్లు విక్రయిస్తున్న ముగ్గురి అరెస్టు

పరారీలో నలుగురు.. నకిలీ సర్టిఫికెట్లు స్వాధీనం

హైదరాబాద్ (ఎల్.బి.నగర్), మే 18, ప్రభాతవార్త: ఫేక్ సర్టిఫికెట్‌లు విక్రయిస్తున్న వారి ఆట కట్టించిన పోలీసులు. నకిలీ డిగ్రీ సర్టిఫికెట్ల తయారీ చేసి నిరుద్యోగ యువతి యువకులకు విక్రహిస్తున్న ముఠాను గుట్టు రట్టు చేసిన మహేశ్వరం ఎస్‌ఓటి, చైతన్యపురి పోలీసులు. పోలీసులు తెలిపిన వివరాలు ప్రకారం నకిలీ డిగ్రీ పట్టా సర్టిఫికెట్లను తయారీ చేసి విక్రయిస్తున్న ప్రాంతంపై పోలీసులు దాడి నిర్వహించి 7 మంది ముఠాలో ముగ్గురు ముఠా సభ్యులను పోలీసులు అదుపులోకి తీసుకున్నారు. మరో నలుగురు ముఠాసభ్యులు పరారీలో ఉన్నారు. మెహదీ పట్నంకి చెందిన మొహమ్మద్ అబ్రార్ (45), సయ్యద్ ఇన్సనెన్ మొహమ్మద్ (28), ఉత్తర్ ప్రదేశ్ రాష్ట్రానికి చెందిన రాంసింగ్‌ను పోలీసులు అదుపులోకి తీసుకున్నారు.

నిందితుల నుండి మహాత్మాగాంధీ వారణాశి కాశీ విద్యాపీఠిక్ చెందిన నకిలీ విద్యాపత్రాలు, అంబేద్కర్ యూనివర్సిటీ బీహార్ కి చెందిన నకిలీ విద్యా పత్రాలు, 2 మొబైల్ ఫోన్స్, ఒక ల్యాప్ టాప్ లను పోలీసులు స్వాధీనం చేసుకున్నారు. సులభంగా డబ్బు సంపాదించాలని వివిధ విశ్వవిద్యాలయాల నుండి ఈ నకిలీ డిగ్రీపత్రాలు తయారుచేసి విదేశాలకు వెళ్లే వారికి విక్రయిస్తున్నారు. నకిలీ సర్టిఫికెట్లు ఇవ్వడంతో పాటు వారికి విదేశాల్లో ఉద్యోగ అవకాశాలు కల్పిస్తామని చెప్పి ఒక్కొక్క వ్యక్తి దగ్గర నుండి రూ.30 వేల నుండి రూ.40వేలు వసూలు చేస్తున్నారని, గత రెండు సంవత్సరాలుగా కన్సల్టెన్సీ ఏజెన్సీలకు విద్యా ధృవీకరణ పత్రాలను అందిస్తున్నారని పోలీసులు తెలిపారు. అదేవిధంగా కమిషన్ తీసుకుని మహమ్మద్ అబ్రార్ హుస్సేన్ ఈ చట్టంగాన్ని నడుపుతున్నారని తెలిపారు. సర్టిఫికెట్లను స్వాధీనం చేసుకుని నిందితులను అరెస్టు చేశామని పరారీలో ఉన్న వారి కోసం గాలిస్తున్నామని పోలీసులు తెలిపారు. నిందితులపై కేసు నమోదుచేసి రిమాండ్‌కు తరలించామన్నారు.

పోలీసుల అదుపులో ఉన్న నిందితులు

పార్ట్‌టైమ్ అధ్యాపకుల సమస్యలు పరిష్కరించాలి

కెయులో నాలుగు రోజులుగా ఆందోళన

కాంట్రాక్ట్ అధ్యాపకులుగా మార్చు చేయాలని డిమాండ్

వరంగల్ ప్రతినిధి, ప్రభాతవార్త : కాకతీయ యూనివర్శిటీలో పార్ట్‌టైమ్ అధ్యాపకులుగా పనిచేస్తున్న సమస్యలు పరిష్కరించాలని నాలుగు రోజులుగా ఆందోళన చేస్తున్నారు. ముఖ్యంగా కేయూలో పనిచేస్తున్న 120 మంది పార్ట్‌టైమ్ అధ్యాపకులను కాంట్రాక్ట్ అధ్యాపకులుగా మార్పు చేయాలని డిమాండ్ చేస్తూ నాలుగు రోజులుగా వర్సిటీ పార్ట్‌టైమ్ అధ్యాపకులు సంఘం ఆధ్వర్యంలో ఆందోళన చేస్తుంది. పార్ట్ టైమ్ అధ్యాపకులుగా పనిచేయడం వల్ల కేవలం 180 రోజులకు మాత్రమే వేతనాలు పొందుతున్నామని సంఘం అధ్యక్ష, కార్యదర్శులు వై.రాంబాబు, నరేందర్‌నాయక్ ఆవేదన వ్యక్తం చేశారు. రాష్ట్రంలో ఎక్కడలేని విధంగా కేయూలో మాత్రమే వెట్టిచాకిరి చేయించుకుంటున్నారని ఆరోపించారు. అలాగే కేయూ వీసీగా బాధ్యతలు చేపట్టిన సందర్భంగా పార్ట్‌టైమ్ అధ్యాపకుల సమస్యలు పరిష్కరిస్తామని హామీ ఇచ్చారని తెలిపారు. తీర వీసీ పదవీ ముగుస్తున్నా కూడా అయన దాటవేస్తూ కాంట్రాక్ట్ అధ్యాపకులుగా మార్పు చేయలేమని తప్పించుకుంటున్నారని వారు ఆరోపించారు. అయితే ఈ విషయమై విద్యాశాఖ ముఖ్యకార్యదర్శి బుర్ర వెంకటేశంను సంప్రదిస్తే యూనివర్సిటీ నిర్ణయం తీసుకొని ప్రభుత్వానికి నివేదిక పంపిస్తే ఆపేది లేదని ఆయన స్పష్టం చేశారని తెలిపారు. నాలుగు రోజులుగా ఆందోళన చేస్తున్న పార్ట్‌టైమ్ అధ్యాపకులు ఒక్క రోజు రాత్రి రిజిస్ట్రార్ చాంబర్‌లో నిద్రించి నిరసన సైతం వ్యక్తం చేశారు.

ఎమ్మెల్యే నాయిని హామీ

పార్ట్‌టైమ్ అధ్యాపకుల ఆందోళన నేపథ్యంలో స్థానిక ఎమ్మెల్యే నాయిని రాజేందర్‌రెడ్డి మూడో రోజు శుక్రవారం రాత్రి కేయూకు వచ్చారు. వారి సమస్యలు తెలుసుకుని వెంటనే రిజిస్ట్రార్ మల్లారెడ్డిని పిలిపించారు. సమస్యను పరిష్కరించాలని ఎమ్మెల్యే ఆదేశించారు. ఖచ్చితమైన హామీ ఇవ్వకపోవడం శనివారం వారు ఆందోళన చేశారు.

'ఆపరేషన్ కగార్'ను వెంటనే నిలిపివేయాలి

పౌరహక్కుల సంఘం నేత ప్రొఫెసర్ హరగోపాల్

హైదరాబాద్ (చిక్కడపల్లి), మే 18, ప్రభాతవార్త: పీడిత ప్రజలకు చెందిన సహజ సంపదను కాజేందుకు నిర్వహిస్తున్న 'ఆపరేషన్ కగార్'ను వెంటనే నిలిపివేయాలని పౌరహక్కుల సంఘం నేత ప్రొఫెసర్ హరగోపాల్ డిమాండ్ చేశారు. శనివారం బాగ్‌లింగంపల్లి సుందరయ్య విజ్ఞానకేంద్రంలో పౌరహక్కుల సంఘం తెలంగాణ రాష్ట్ర కమిటీ, ప్రజాస్వామిక హక్కుల సంఘాల సమన్వయ సంస్థ(సిడిఆర్ఓ) సంయుక్త ఆధ్వర్యంలో దండకారణ్యంలో మారణహోమాన్ని ఆపివేయాలి-ఆపరేటర్ కగార్‌ను వెంటనే నిలిపివేయాలని డిమాండ్ చేస్తూ పౌరహక్కులసంఘం రాష్ట్ర అధ్యక్షుడు ప్రొఫెసర్ గడ్డం లక్ష్మణ్ అధ్యక్షతన బహిరంగ సభ జరిగింది. ఈ సందర్భంగా ప్రొఫెసర్ హరగోపాల్ మాట్లాడుతూ ఆదివాసీలపై జరుగుతున్న దాడులను వెంటనే ఆపాలన్నారు. ప్రొఫెసర్ గడ్డం లక్ష్మణ్ మాట్లాడుతూ దేశ సంపదను కార్పొరేట్ శక్తులకు కట్టబెట్టేందకు 2005లో సల్వాజుడుం, 2009లో ఆపరేషన్ గ్రీన్ హంట్, 2017లో ఆపరేషన్ సమాధాన్ పేరిట దాడులు నిర్వహించారని, నేడు 2004లో ఆపరేషన్ ఖగార్ పేరుతో ఆదివాసీ ప్రజలపై ప్రభుత్వం యుద్ద చేస్తోందని విమర్శించారు. కేంద్రప్రభుత్వం చేస్తున్న ఈ దాడులు పూర్తిగా అప్రజాస్వామికం అని అన్నారు. రాజ్యాంగం కల్పించిన అన్ని హక్కులను ఉల్లంఘించి ఆదివాసీ ప్రజలపై దాడి చేస్తు వారు జీవించే క్కును కాలరాస్తున్నారని అన్నారు. ఛత్తీజ్‌గడ్‌లో జరుగుతున్నటువంటి ఆదివాసీల హత్యాకాండపై, మావోయిస్టులపై బూటకపు

ప్రసంగిస్తున్న పౌరహక్కుల సంఘం నేత ప్రొఫెసర్ హరగోపాల్

ఎన్‌కౌంటర్లపై సుప్రీంకోర్టు సిట్టింగ్ జడ్జిచే న్యాయ విచారణజరిపించాలని డిమాండ్ చేశారు. ఛత్తీజ్‌ఘడ్ ప్రభుత్వం శాంతిచర్చలకు అనువైన వాతావరణం కల్పిస్తూ చర్చలను కొనసాగించాలని, ఈ ప్రాంతంలో ఉన్న సాయుధ మిలట్రీ క్యాంపులను ఎత్తివేయాలని డిమాండ్ చేశారు. కార్యక్రమంలో ఆదివాసీ హక్కుల కార్యకర్త సోనిసోరి, ప్రొఫెసర్ మాడభూషి శ్రీధర్, తెలంగాణ అధికార భాషా సంఘం పూర్వ చైర్మన్ డాక్టర్ నందిని సిధారెడ్డి, సుప్రసిద్ద సాహితీవేత్త కె.శివా రెడ్డి, ప్రముఖ గాయనీ విమలక్క, సామాజిక కార్యకర్త సజయ, సిపిఎం సెక్రెటేరియట్ సభ్యుడు డిజి. నర్సింహారావు, సిడిఆర్ఓ కోఆర్డినేటర్ క్రాంతి చైతన్య, ప్రొఫెసర్ గుంటిరవీందర్, పౌర హక్కుల సంఘం నేత చిట్టిబాబు, సిఎల్‌సి రాష్ట్ర ప్రధాన కార్యదర్శి నారాయణరావు, వీక్షణం ఎడిటర్ వేణుగోపాల్, విరసం నేత పాణి, చంద్రశేఖర్, అమరుల బంధుమిత్రుల సంఘం ప్రతినిధులు పద్మకుమారి తదితరులు పాల్గొన్నారు.

ముగిసిన బుల్లితెర నటుడు చంద్రకాంత్ అంత్యక్రియలు

హైదరాబాద్, మే 18, ప్రభాతవార్త: బుల్లితెర నటుడు చంద్రకాంత్ (40) అంత్యక్రియలు బన్సీలాల్‌పేట్ శ్మాశానవాటికలో శనివారం జరిగాయి. త్రినయనితో పాటు పలు సీరియల్స్‌లో నటించిన చంద్రకాంత్ ఆత్మహత్య చేసుకున్న విషయం తెలిసిందే. ఆయనకు భార్య, ఇద్దరు పిల్లలు. కాని చంద్రకాంత్ కుటుంబ సమస్యల కారణంగా కుటుంబ సభ్యులకు దూరంగా ఉండేవాడు. ఐదు రోజుల కిందట త్రినయని సీరియల్ నటి పవిత్ర జయరాంతో కలిసి ఆయన బెంగుళూరు నుంచి కారులో వస్తుండగా మమబూబ్‌నగర్ వద్ద జరిగిన రోడ్డు ప్రమాదంలో పవిత్ర జయరాం మరణించారు. చంద్రకాంత్‌కు తీవ్ర గాయాలు అయ్యాయి. పవిత్ర జయరాం మృతి చెందడంతో మానసింకంగా కుంగిపోయిన ఆయన శుక్రశారం మధ్యాహ్నం మణికొండ అల్కాపూర్ రోడ్డు నం. 20లో ఉన్న అపార్ట్‌మెంట్‌లోని తన ఫ్లాట్‌లో సీలింగ్ ఫ్యాన్‌కు డోర్ కర్టెన్‌తో ఉరేసుకొని ఆత్మహత్యకు పాల్పడ్డాడు. ఆయన స్నేహితులు ఫోన్‌చేస్తే స్పందించక పోవడంతో ఫ్లాట్‌కు వచ్చి చూశారు. మృతుడి తండ్రి చెన్న వెంకటేష్ ఫిర్యాదు మేరకు పోలీసులు కేసు నమోదు చేసుకొని దర్యాప్తు చేస్తున్నారు. కాగా చంద్రకాంత్ ఆత్మహత్యపై ఆయన భార్య శిల్ప స్పందించారు. బైదు సంవత్స రాలుగా పవిత్రతో చంద్రకాంత్ సహజీవనం చేస్తున్నట్లు ఆమే తెలిపారు. త్రినయని సీరియల్ ప్రాజెక్టు వచ్చినప్పటి నుంచి వారి మధ్య వివాహేతర సంబంధం కొనసాగుతోందని వివరించారు. చంద్రకాంత్ తనను ప్రేమించి పెళ్లి చేసుకున్నాడని, తమకు ఇద్దరు పిల్లలు ఉన్నారని తెలిపారు. పవిత్ర జయరాం మాయలో పడి తమను పట్టించుకోవడం మానేశాడని, ఇంటికి కూడా రాలేదని పేర్కొన్నారు. వివాహేతర సంబంధాలతో జీవితాలు నాశనం అవుతున్నా యని, తమ పరిస్థితి కూడా ఇలాగే ఉందని శిల్ప ఆవేదన వ్యక్తం చేశారు. పవిత్ర జయరాం ఆకస్మిక మృతితో చంద్రకాంత్ ఒత్తిడికి లోనయ్యాడని తెలిపారు.

తెలంగాణ ఎప్ సెట్-2024 ఫలితాల్లో నారాయణ విజయభేరి

రెండు విభాగాల్లో 100లోపు 50 ర్యాంకులు నారాయణ విద్యార్థులవే

BHOGALAPALLI SANDESH
4
REPALA SAI VIVEK
5
HUNDEKAR VIDITH
7
ROHAN SAI PABBA
8
E.LAXMI NARASIMHA REDDY
12

హైదరాబాద్, మే 18, ప్రభాతవార్త: శనివారం ప్రకటించిన తెలంగాణ ఎప్ సెట్-2024 ఫలితాల్లో నారాయణ విద్యార్థులు సంచనాలు ఆవిష్కరించారు. తెలంగాణ ఎప్ సెట్‌లో స్టేట్ 4, 5, 7, 8, 12 వంటి అత్యుత్తమ ర్యాంకులను నారాయణ విద్యార్థులు కైవసం చేసుకున్నారు. ఇంజనీరింగ్ విభాగంలో స్టేట్ 4, 7, 8, 12, 19, 20, 22, 23, 25, 27, 37, 43, 45, 46, 50, 51, 54, 56, 58, 60, 61, 67, 79, 80, 82, 84, 86, 87, 89, 92, 95, మరియు టాప్ 100లోపు 34 ర్యాంకులు నారాయణ విద్యార్థులే చేజిక్కించుకున్నారు. అగ్రి, ఫార్మాసీ విభాగంలో 5, 18, 19, 23, 28, 31, 35, 45, 47, 50, 63, 68, 71, 92, 95 మరియు 98 వంటి టాప్100లో 16 ర్యాంకులు నారాయణ విద్యార్థులే చేజిక్కించుకున్నారు. మొత్తంగా 10లోపు 4, 100లోపు 50, 500 లోపు 234, 1000 లోపు 454 ర్యాంకులు సాధించి విద్యార్థుల మరియు తల్లిదండ్రుల ఆశయాల సాధన ఒక్క నారాయణకు మాత్రమే సాధ్యమని మరోసారి నిరూపించామని నారాయణ విద్యా సంస్థల మేనేజింగ్ డైరక్టర్ డాక్టర్ పి సింధూర నారాయణ, డైరక్టర్ పి శరణి నారాయణ పేర్కొన్నారు. అలాగే ఇంజనీరింగ్ మరియు అగ్రి, ఫార్మసీ విభాగాలలో 100లోపు 50 ర్యాంకులు కేవలం నారాయణ విద్యా ప్రణాళిక ద్వారానే సాధించడం జరిగిందని వివరించారు. రాష్ట్ర వ్యాప్తంగా నారాయణ తప్ప మరి ఏ ఇతర విద్యాసంస్థ, ఈ స్థాయి ర్యాంకులు సాధించలేదని పేర్కొన్నారు. గత సంవత్సరంతో పోల్చితే సీటు సాధించే ర్యాంకుల సంఖ్య అత్యధికంగా ఉండటం గమనించాల్సిన విషయమన్నారు. ఈ సందర్భంగా ప్రత్యేకంగా ఏర్పాటు చేసిన విలేకరుల సమావేశంలో డాక్టర్ పి సింధూర నారాయణ మాట్లాడుతూ గత 45 సంవత్సరాలుగా కేవలం టాప్ ర్యాంకులను పరమావధిగా చేసుకొని రూపొందించిన నారాయణ విశిష్ట విద్యా ప్రణాళిక ద్వారానే ఈ ఘన విజయాలను సాధించగలిగామని తెలిపారు. అదేవిధంగా ఎప్ సెట్‌గా మారిన ఎంసెట్‌లోనూ నారాయణ విజయప్రస్థానం నిరంతరాయంగా కొనసాగుతోందన్నారు. గత కొన్ని సంవత్సరాలుగా ఎంసెట్ ఫలితాల్లో టాప్ ర్యాంకులు సాధిస్తూ తమ ఆధిపత్యాన్ని కొనసాగిస్తూనే ఉన్నామని మరియు పోటీ పరీక్షల్లో తమకు పోటీ అనేది లేకుండా నిరంతరంగా శ్రమిస్తూనే ఉంటామని ఈ సందర్భంగా తెలిపారు. తమ రెగ్యులర్‌విద్యా ప్రణాళికలో ప్రతి వారం ఎన్-లెర్న్ సాఫ్ట్‌వేర్ ద్వారా ఛాప్టర్ వైజ్ ప్రాక్టీస్ టెస్టులు మరియు ఆన్‌లైన్ మాక్ టెస్టులు నిర్వహించడం వల్లనే నారాయణ విద్యార్థులు ఇంతటి ప్రతిభా పాటవాలను ప్రదర్శించగలిగారని తెలిపారు. మరో డైరక్టర్ పి శరణి నారాయణ మాట్లాడుతూ ఇంతటి ఘన విజయాలను సాధించగడానికి కారణాలను విశ్లేషిస్తూ ఇంటిగ్రేటెడ్ సిలబస్‌తో, ప్రణాళికను అనుసరించి రూపుదిద్దిన మైక్రోషెడ్యూల్, ఎక్స్‌పర్ట్స్ చే రూపొందించిన స్టడీ మెటీరియల్, అనుభవజ్ఞులైన అధ్యాపకులచే బోధన, రోజువారి టెస్టులు, వాటిపై సమగ్ర విశ్లేషణతో బలహీనతలను అధిగమిస్తూ ఆత్మవిశ్వాసంతో ముందుకు దూసుకుపోయేలా ప్రతి విద్యార్థిని తయారు చేస్తున్నట్టు తెలిపారు. ఇంతటి ఘనవిజయం సాధించిన విద్యార్థులకు, వారి తల్లిదండ్రులకు, అధ్యాపక బృందానికి నారాయణ విద్యాసంస్థల ఎగ్జిక్యూటీవ్ డైరెక్టర్ పునీత్ కొత్తప అభినందనలు తెలియజేశారు.

బిసిలకు 42శాతం రిజర్వేషన్లు ఇచ్చాకే స్థానిక ఎన్నికలు నిర్వహించాలి

లేదా జూన్ 15న సెక్రటేరియట్ ముట్టడిస్తాం : రాజారాం యాదవ్

హైదరాబాద్, మే 18, ప్రభాతవార్త: బిసిలకు 42శాతం రిజర్వేషన్లు కేటాయించ కుండా స్థానిక సంస్థలకు ఎన్నికలకు నిర్వహిస్తే సెక్రటేరియట్‌ను ముట్టడిస్తామని బిసి జనసభ రాష్ట్ర అధ్యక్షుడు రాజారాం యాదవ్ అన్నారు. ఈ మేరకు శనివారం సోమాజిగూడ ప్రెస్‌క్లబ్‌లో ఏర్పాటు చేసిన మీడియా సమావేశంలో వివిధ ప్రజా సంఘాలు, కులసంఘాల, విద్యార్థి సంఘాల నాయకులతో కలిసి మీడియా సమావేశం నిర్వహించారు. అధికారంలోకి వచ్చిన ఆరు నెలల్లోనే కులగణన చేపట్టి, 42 శాతానికి రిజర్వేషన్లు పెంచి, ఎన్నికలు నిర్వహిస్తామని చెప్పిన సిఎం రేవంత్‌రెడ్డి మాట మార్చడం బిసిల గొంతు కోయడమేనని ఆరోపించారు. జూన్‌లోనే స్థానిక సంస్థలకు ఎన్నికలు నిర్వహిస్తామని చెప్పడం, ఎన్నికల కమిషన్, అధికార యంత్రాం గానికి ఆదేశాలివ్వడం వెనుక రాజకీయంగా బిసిలను అడ్డుకునే కుట్ర దాగి ఉందని విమర్శించారు. బిసి డిక్లరేషన్ హామీలను తు.చ తప్పకుండా అమలు చేయకపోతేనే జూన్ 15న సెక్రటేరియట్ ముట్టడిస్తామని హెచ్చరించారు. కార్యక్రమంలో కార్పొరేషన్ మాజీ చైర్మన్ నాగేందర్‌గౌడ్, బిసి సమాజ్ రాష్ట్ర అధ్యక్షుడు సంగెం సూర్యారావు, మున్నూరుకాపు సంఘం నాయకులు పుటం పురుషోత్తం, టి.జర్న లిస్టుల ఫోరం రాష్ట్ర ప్రధాన కార్యదర్శి మేకల కృష్ణ, విద్యార్థి నాయకుడు లింగం, యాదవ సంక్షేమసంఘం నాయకులు మల్లేష్‌యాదవ తదితరులు పాల్గొన్నారు.

పరుగులు పెడుతున్న మేడిగడ్డ రక్షణ పనులు

హైదరాబాద్, మే 18, ప్రభాతవార్త: మేడిగడ్డ రక్షణ పనులు పరుగులు పెట్టడం ప్రారంభమైంది. జాతీయ ఆనకట్టల భద్రతా ప్రాధికార సంస్థ ఏర్పాటు చేసిన చంద్రశేఖర్ అయ్యర్ నిపుణుల కమిటి ఇచ్చిన మధ్యంతర నివేదిక సలహాలను అనుసరించి వర్షాకాలంలో బ్యారేజి వద్ద చేపట్టాల్సి న రక్షణ చర్యలను ఎల్ అండ్ టి సంస్థ పనులు ప్రారంభించింది. వరద ప్రవాహాలకుఏలాంటి ఆటంకాలు లేకుండా చూడటానికి గేట్లు తెరిచి ఉంచుతున్నారు. ప్రవాహంను ఆటంక పరిచే ఇసుకమేటలు డ్యామ్ పగుళ్ళతో ఏర్పడిన శిథిలాలను తొలగించడానికి సన్నాహాలు చేస్తున్నారు. ఎన్‌డిఎస్ఎ సూచనలు విశదీకరిస్తూ తెలంగాణ ఇరేగేషన్ శాఖ ఎల్ అండ్ టి సంస్థకు ఆదేశాలు జారీ చేసింది. ఈ క్రమంలో మేడిగడ్డ ఏడవ బ్లాక్‌లోని గేట్లను ఎత్తేందుకు పనులు ప్రారంభమైనాయి. ఏడవ బ్లాక్‌లోని ఎనిమిది గేట్లలో రెండు గేట్లు మినహా మిగితా ఆరు ఏలాంటి ఇబ్బంది లేకుండానే ఎత్తవచ్చని ఎల్ అండ్ టి సంస్థ ప్రతినిధులు అభిప్రాయపడుతున్నారు. పగుళ్ళు ఏర్పడిన 20వ పిల్లర్ దాని పక్కనున్న పిల్లర్ గేటు ఎత్తడం జాగ్రత్తలు తీసుకోవాల్సి ఉంటుందని దానికి తగిన వ్యూహన రచన చేస్తున్నారు. శుక్రవారం ఏడవ బ్లాక్‌లో ఒక గేటు ఎత్తడంతో వారి ప్రయత్నం సఫలమైంది. బ్యారేజికి మొత్తం 85గేట్లు ఉన్నాయి. అక్టోబర్‌లో బ్యారేజి కుంగినప్పుడు 77 గేట్లు మాత్రమే పైకి ఎత్తి నీటిని కిందికి వదిలారు. కుంగిన ఏడో బ్లాక్‌లోని 15నుంచి 22 గేట్ల వరు ఎత్తలేదు. పియర్లు కుంగటం వల్ల గేట్లు ఎత్తితే మరింత సమస్యలు ఎదురుకావొచ్చని భావించారు. ఎన్‌డిఎస్ఎ నిపుణుల కమిటి 20,21 గేట్లు పూర్తిగా తొలగించాలని సూచించినది. వారి సలహాల ప్రకారం పిఇఎస్ సంస్థతో సౌజన్యంతో ఎల్ అండ్ టి గేట్లను పెకి లేపారు. మొదట కుంగుబాటు ప్రభావం తక్కువ ఉన్న 15వ గేటు ఎత్తడంతో ఎల్ అండ్ టి ప్రతినిధులు, నీటిపారుదల శాఖ అధికారులు ఊపిరి తీసుకొన్నారు.

గురుద్వారా, మానసాదేవి మందిరంలో

ప్రియాంక ప్రత్యేక పూజలు

అమేథి, మే 18: ఎన్నికల ప్రచారంలోభాగంగా అమేథిలో పర్యటిస్తున్న ఎఐసిసి ప్రధాన కార్యదర్శి ప్రియాంక గాంధీ వాద్రా అమేథిలోని గురుద్వారాలోను, మానసా దేవి ఆలయంలో ప్రత్యేక పూజలు చేసారు. మానసాదేవి ఆలయానికి వెళ్లిన ప్రియాంకగాంధీ అమ్మవారిని దర్శించుకున్నారు. కొందరు మహిళా భక్తులు ఆమె మెడలో బచ్చీసాల దండ, బంతిపూల దండ, కాషాయం కండువా కప్పి సత్కరించారు. అనంతరం ప్రియాంక కొబ్బరికాయ కొట్టి ఆలయం నుంచి బయటికి వచ్చారు. అంతకుముందు ఆలయ అర్చకులు ఆమెకు పూర్ణకుంభంతో స్వాగతం పలికారు. ఆ తర్వాత ప్రియాంక గాంధీ గురుద్వారాకు చేరుకున్నారు. అక్కడ సిక్కుభక్తులతోకలిసి ప్రత్యేక ప్రార్థనలుచేసారు. ప్రియాంకగాంధీ మానసాదేవి ఆలయాన్ని గురుద్వారాను సందర్శించి దృశ్యాలను పార్టీ తనఅధికారిక ఎక్స్ ఖాతాలో పోస్టుచేసింది.

రైతు సమస్యలు పరిష్కరించండి

ముఖ్యమంత్రి రేవంత్‌ను కలిసిన బిజెపి నేతలు

ప్రభాతవార్త ప్రధాన ప్రతినిధి, హైదరాబాద్, మే 18: ముఖ్యమంత్రి ఎ. రేవంత్‌రెడ్డిని శనివారం సచివాలయంలో బిజెపి శాసనసభ పక్ష నేత ఏలేటి మహేశ్వర్‌రెడ్డి, ఎమ్మెల్యేలు రామారావు పటేల్, పైడి రాకేశ్‌రెడ్డి కలిశారు. రైతులు ఎదుర్కొం టున్న సమస్యల పరిష్కారం, పంటల కొనుగోలు దిశగా నిర్ణయం తీసుకోవాలని సిఎంను కోరారు. ఈ మేరకు వినతిపత్రం అందజేశారు. అనంతరం మహేశ్వర్‌రెడ్డి సచివాలయం బయట మీడియాతో మాట్లాడుతూ వడ్ల కొనుగోళ్ల వేగవంతం చేయాలని సిఎంను కోరామన్నారు. వానలకు తడిసిన ధాన్యాన్ని కొనుగోలు చేస్తామని చెప్పినా అది అమలు కావడం లేదని చెప్పారు. ప్రతి గింజను ప్రభుత్వం కొనాలని అన్నారు. రైతులకు బోనస్ అమలు చేయాలని డిమాండ్ చేశారు. రుణమాఫీ చేసి రైతులకు ఉపశమనం కల్పించాలని కోరారు. కొనుగోలు కేంద్రాలలో రైతులకు రసీదులు ఇవ్వడం లేదని సిఎంకు చెబితే అధికారులను పిలిచి సిఎం ఆదేశాలు జారీ చేశారని చెప్పారు. మిగిలిన రైతు బంధుతో పాటు రైతు భరోసా నిధులు విడుదల చేయాలని కోరామని అన్నారు. తమ వినతిపత్రంపై ప్రభుత్వం స్పందించకుంటే బిజెపి ఉద్యమ కార్యాచరణతో ముందుకు వెళ్తుందని చెప్పారు. దేశంలో పదేళ్లుగా బిజెపి సుస్థిర పాలనను అందిస్తోందన్నారు.

సర్కారుపై 'మాఫీ' భారం రూ.25 వేల కోట్లు

ప్రత్యేక కార్పొరేషన్ ద్వారా బ్యాంకుల వద్ద అప్పులు

వానకాలం నాటికి పూర్తిగా పంట రుణాల మాఫీ

వ్యవసాయ అప్పులు మొత్తం రూ.35 వేల కోట్లు

హైదరాబాద్, మే 18, ప్రభాతవార్త: రైతుల తీసుకున్న వ్యవసాయ రుణాల మాఫీపై తెలంగాణ సర్కార్ దృష్టి సారించింది. లోక్‌సభ ఎన్నికల ప్రవర్తనా నియమావళి ముగిసిన తదుపరి రుణాల మాఫీని కేటగిరీల వారీగా అమలు చేయనుంది. దీనికి సంబంధించి ప్రస్తుతం మార్గదర్శకాల రూపకల్పనపై రాష్ట్ర సర్కార్ కసరత్తు చేస్తోంది. ఏక కాలంలో 2 లక్షల రూపాయల వరకూ ఉన్న ఉన్న రుణాలను మాఫీ చేసేందుకు ఏర్పాట్లు చేస్తోంది. వానాకాలం సాగు నాటికి రుణ మాఫీ ప్రక్రియను దశల వారీగా అమలు చేయనుంది. ఈ రుణాల మాఫీ నిమిత్తం ఇప్పటికే రిజర్వ్ బ్యాంకు, అప్పులు ఇచ్చే బ్యాంకులతో సంప్రదింపులు జరిపింనట్లు తెలియవచ్చింది. నప్రధానంగా రుణ మాఫీ నిమిత్తం బ్యాంకుల వద్ద తీసుకునే అప్పులు ఫిజికల్ రెస్పాన్సిబిలిటీ మేనేజ్‌మెంట్ (ఎఫ్ఆర్‌బిఎం) పరిధిలో రాకుండా ఉండేందుకు రిజర్వ్ బ్యాంకుతో సంప్రదింపులు చేస్తోంది. ఇందుకు ప్రత్యేక కార్పొరేషన్‌ను ఏర్పాటు చేసి దాని ద్వారా బ్యాంకుల వద్ద అప్పులు తీసుకుని వాటితో రైతుల పంటల రుణాల మాఫీ చేసే దిశగా ప్రతిపాదించినట్లు సమాచారం. కార్పొరేషన్ తీసుకునే రుణాల నిమిత్తం బ్యాంకులకు రాష్ట్ర ప్రభుత్వమే హామీగా ఉండనుంది. ఈ విధంగా బ్యాంకుల వద్ద తీసుకునే అప్పుల ప్రభావం ప్రభుత్వ రాష్ట్ర వార్షిక బడ్జెట్‌పై పడకుండా ఉండేందుకు రిజర్వ్ బ్యాంక్ వద్ద ప్రయత్నాలు చేస్తున్నట్లు అధికారవర్గాల ద్వారా తెలియవచ్చింది. ఇదే సమయంలో కార్పొరేషన్ ద్వారా బ్యాంకుల్లో తీసుకొచ్చిన రుణాలను వాయిదాల పద్ధతిలో తిరిగి చెల్లించనుంది. ఈవిధంగా తెచ్చిన మొత్తం అప్పులను ఒకే సారి కాకుండా దఫ దఫాలుగా బ్యాంకులకు ప్రత్యేక కార్పొరేషన్ తిరిగి జమ చేయనుంది. ఈ విధంగా రైతులకు మాఫీ చేయాల్సి న వ్యవసాయ రుణాలు 25 వేల కోట్ల రూపాయలు అయితే దీన్ని 50 నెలల పాటు నెలకు 500 కోట్ల రూపాయల వడ్డీతో కలిపి దాదాపు 575 కోట్ల రూపాయల వరకూ కార్పొరేషన్ ద్వారా రాష్ట్ర ప్రభుత్వం చెల్లించేందుకు బ్యాంకర్లతో సంప్రదింపులు జరుపుతోంది. కాగా రాష్ట్ర వ్యాప్తంగా సుమారు 39 లక్షల మంది రైతులు వాణిజ్య, సహకార బ్యాంకుల్లో వ్యవసాయ రుణాలు తీసుకున్నట్లు వ్యవసాయ శాఖ అంచనా. రాష్ట్రం మొత్తం మీద వివిధ బ్యాంకుల్లో రైతులు తీసుకున్న పంట రుణాలు దాదాపు 35 వేల కోట్ల రూపాయల నుండి 38 వేల కోట్ల రూపాయలుగా ఉంటుందని బ్యాంకర్ల నుండి వ్యవసాయ శాఖ అధికారులు సేకరించిన సమాచారం మేరకు వెల్లడవుతోంది. ఈ మొత్తం అప్పుల్లో సుమారు 23 నుండి 25 వేల కోట్ల రూపాయల వరకూ పూర్తిగా రైతులకు రుణ మాఫీ చేయాల్సి వస్తుందని అధికారులు లెక్కలు కడుతున్నారు. ఈ మొత్తాన్ని ఏక కాలంలో మాఫీ చేయాలని నిర్ణయించింది. దీంతో అసలుతో పాటు, వడ్డీ కూడా కలిపి మొత్తంగా రెండు లక్షల రూపాయల వరకూ రైతులకు ఉన్న వ్యవసాయ రుణాల నుండి ఒకే సారి విముక్తి కలుగనుందని ఆర్థిక శాఖ అధికారవర్గాలు వెల్లడిస్తున్నాయి.

పొంగులేటి వియ్యంకుడని వెంకట్రామిరెడ్డిని అరెస్ట్ చేయడం లేదా?

డిజిపి రవిగుప్తాను కలిసి ఫిర్యాదు చేసిన బిజెపి నేత రఘునందన్‌రావు

ప్రభాతవార్త ప్రధాన ప్రతినిధి, హైదరాబాద్, మే 18: మెదక్ లోక్‌సభ నియోజకవర్గం బిఆర్ఎస్ అభ్యర్థి వెంకట్రామిరెడ్డిని అరెస్ట్ చేయాలని డిజిపి రవి గుప్తాకు బిజెపి నేత రఘునందన్‌రావు శనివారంనాడు ఫిర్యాదు చేశారు. అనంతరం ఆయన మీడియాతో మాట్లాడుతూ ఫోన్ ట్యాపింగ్ కేసులో ఆయన పాత్ర ఉందని పేర్కొన్నారు. మంత్రి పొంగులేటికి వియ్యంకుడు అని అరెస్ట్ చేయడం లేదా? అని ప్రశ్నించారు. వెంకట్రామిరెడ్డికి వ్యతిరేకంగా ఫోన్ ట్యాపింగ్ కేసులో సాక్ష్యాలు ఉన్నా అరెస్ట్ చేయడం లేదని ఆగ్రహం వ్యక్తం చేశారు. ఫోన్ ట్యాపింగ్ కేసులో వెంకట్రామిరెడ్డి పాత్ర ఉందని రాధాకిషన్‌రావు స్టేట్‌మెంట్ ఇచ్చాడన్నారు.

అసెంబ్లీ ఎన్నికల సమయంలో వెంకట్రామిరెడ్డికి సంబంధించిన రూ.మూడు కోట్లు తరలించినట్లు రాధాకిషన్‌రావు స్టేట్‌మెంట్ ఇచ్చారన్నారు. కానీ ఇప్పటి వరకు అతనిపై ఎలాంటి చర్యలు తీసుకోలేదన్నారు.

వెంకట్రామిరెడ్డిపై చర్యలు ఎందుకు తీసుకోవడం లేదో ముఖ్యమంత్రి రేవంత్‌రెడ్డి సమాధానం చెప్పాలన్నారు. మాజీ డీసీపీ రాధాకిషన్‌రావు స్టేట్‌మెంట్ ఆధారంగా వెంకట్రామిరెడ్డిని అరెస్ట్ చేయాలన్నారు.

సన్నబియ్యం టెండర్లలో రూ.1,000 కోట్ల భారీ కుంభకోణం!

టెండర్లలో కాంగ్రెస్ చేతివాటం, ఢిల్లీకి, సిఎం పేషీకి మూటలు

బిఆర్ఎస్ సీనియర్ నేత పెద్ది సుదర్శన్‌రెడ్డి సంచలన వ్యాఖ్యలు

ప్రభాతవార్త ప్రధాన ప్రతినిధి, హైదరాబాద్, మే 18: కాంగ్రెస్ ప్రభుత్వంపై బిఆర్ఎస్ సీనియర్ నేత పెద్ది సుదర్శన్‌రెడ్డి సంచలన ఆరోపణలు చేశారు. పౌర సరఫరాల శాఖలో టెండర్లలో భారీగా అవకతవకలు జరుగుతున్నాయని ఆరోపించారు. అధికార కాంగ్రెస్ నేతలు చేతి వాటంతో టెండర్లు నిర్వహిస్తున్నారని విమర్శించారు.

శనివారం బిఆర్ఎస్ కార్యాలయంలో ఆయన మీడియాతో మాట్లాడారు. సిఎం రేవంత్‌రెడ్డి, ఎఐసిసి అగ్రనేత రాహుల్‌గాంధీ వాటా పేరుతో మిల్లర్లను దోపిడి చేస్తున్నారని, ఇందులో మంత్రి ఉత్తమ్‌కుమార్‌రెడ్డి ఉన్నారని ఆరోపించారు. ప్రభుత్వ హాస్టళ్లకు సన్న బియ్యం టెండర్లలో కుంభకోణం జరిగిందని చెప్పారు. మధ్యాహ్న భోజన పథకానికి సన్న బియ్యం సేకరణకు పిలిచిన తాజా టెండర్లలో చేతి వాటా ప్రదర్శించారని ఆయన ఆగ్రహం వ్యక్తం చేశారు.

కాంగ్రెస్ ప్రభుత్వం రైస్ మిల్లర్లను వేధిస్తోందని ఆగ్రహం వ్యక్తం చేశారు. ఢిల్లీకి, ముఖ్యమంత్రి పేషీకి మూటలు పంపించేందుకు డబ్బులు వసూలు చేస్తున్నారని ఆరోపించారు. బహిరంగ మార్కెట్‌లో సన్న బియ్యం కిలో ధర 42 రూపాయలు ఉందని, కానీ 57 రూపాయలు టెండర్ కోట్ చేయడంలో మతలబు ఏంటీ? అని ప్రశ్నించారు. పది పైసల తేడాతో నాలుగు ప్రైవేట్ కంపెనీలు టెండర్లు దక్కించుకున్నాయని ఆరోపణలు చేశారు. ఇందులో వెయ్యి కోట్ల రూపాయల కుంభకోణం జరిగిందని, ఈ విషయంపై అధికారులు జాగ్రత్తగా వ్యవహరించాలని తెలిపారు. దాదాపు రూ.330 కోట్లు రాష్ట్ర ప్రభుత్వం నష్టపోయే విధంగా టెండర్లు ఉన్నాయన్నారు. రూ.42 నుంచి రూ.45 మధ్య సన్న బియ్యం సరఫరా చేసేందుకు చాలా సంస్థలు సిద్ధంగా ఉన్నాయని తెలిపారు. టెండర్ల అక్రమాలపై సోమవారం బిఆర్ఎస్ పార్టీ పక్షాన ప్రభుత్వ ప్రధాన కార్యదర్శికి ఫిర్యాదు చేయబోతున్నామని ఆయన తెలిపారు. దొడ్డు బియ్యం ధరకే సన్న బియ్యం ఇచ్చే ఆనవాయితీ గతంలో ఉండేదని పేర్కొన్నారు.

కాంగ్రెస్ రైతులకు బోనస్ అని బోగస్ ఇచ్చిందని ధ్వజమెత్తారు. గోబెల్స్ టెండర్లతో ప్రభుత్వం అదనంగా డబ్బులు వసూలు చేస్తోందని ఆరోపించారు.

కాంగ్రెస్ ప్రభుత్వం అసెంబ్లీ ఎన్నికల్లో ఇచ్చిన 6 గ్యారెంటీలను అమలు చేయకుండా మీనామేషాలు లెక్కిస్తోందని ధ్వజమెత్తారు. అకాల వర్షాలతో రైతులు తీవ్ర ఇబ్బందులు పడుతున్నారని... రేవంత్ ప్రభుత్వం సంరక్షణ చర్యలు తీసుకోవడంతో నిర్లక్ష్యం చేస్తోందని తీవ్ర ఆగ్రహం వ్యక్తం చేశారు. లోక్‌సభ ఎన్నికల్లో బిఆర్ఎస్ అత్యధిక స్థానాలు గెలుస్తోందని పెద్ది సుదర్శన్‌రెడ్డి ధీమా వ్యక్తం చేశారు.

వడివడిగా సిట్ దర్యాప్తు

క్షేత్రస్థాయికి తరలివెళ్లిన టీమ్ సభ్యులు

పోల్ అల్లర్లపై నమోదైన ఎఫ్ఐఆర్‌లు, సిసిటివి ఫుటేజ్‌ల పరిశీలన

ఎపి డిజిపితో సిట్ చీఫ్ వినీత్‌బ్రిజ్‌లాల్ భేటీ

రెండు రోజుల్లో పురోగతి సాధిస్తాం: బ్రిజ్‌లాల్

ప్రభాతవార్త / న్యూస్ నెట్‌వర్క్

ఎన్నికల పోలింగ్ తరువాత రాష్ట్రంలో పలు ప్రాంతాల్లో చెలరేగిన అల్లర్లు, హింసాకాండలపై దర్యాప్తు చేయడానికి నియమించిన సిట్ బృందం క్షేత్రస్థాయిలో పరిశీలన ప్రారంభించింది. ఎన్నికల కమిషన్ ఆదేశాలతో శుక్రవారం రాత్రి సమయంలో వినీత్ బ్రిజ్‌లాల్ నేతృత్వంలో ఏర్పాటైన సిట్ బృందం దర్యాప్తు ముమ్మరం చేసింది. శనివారం ఉదయం కమిటీలోని 13 మంది అధికారులు సిట్ చీఫ్ వినీత్ బ్రిజ్‌లాల్‌కు రిపోర్టు చేశారు. దర్యాప్తుపై సమీక్ష నిర్వహించిన తరువాత మూడు బృందాలుగా విడిపోయి మాచర్ల, తిరుపతి, తాడిపత్రికి తరలివెళ్లాయి. అనంతరం సిట్ చీఫ్ బ్రిజ్‌లాల్ రాష్ట్ర డిజిపి హరీష్‌కుమార్‌గుప్తతో భేటీ అయ్యారు. ఎన్నికల సమయంలోను, ఆ తరువాత జరిగిన ఘటన గురించి సుధీర్ఘంగా చర్చించారు.

దర్యాప్తు కొనసాగించే విధానం, ఏయే అంశాలపై దృష్టి సారించాలి అన్న అంశాలపై ప్రధానంగా సమీక్షించారు. ఒక పథకం ప్రకారం ఈ దాడులు జరిగాయని, ఇందులో కీలక వ్యక్తులు ఏ స్థాయిలో ఉన్నా వారిపై కేసులు నమోదు చేయడంతో పాటు వెంటనే అరెస్టులు చేయాలని సిట్ చీఫ్ బ్రిజ్‌లాల్‌కు డిజిపి గుప్తా ఆదేశించారు. ఇందులో పోలీసుల వైఫల్యంపై కూడా సమగ్ర దర్యాప్తు చేసి నివేదిక అందించాలని సూచించారు. కాగా ఎప్పటికప్పుడు దర్యాప్తుకు సంబంధించిన నివేదికలను ఎన్నికల కమిషన్‌కు ఇవ్వడానికి రంగం సిద్ధం చేశారు. ఈ సందర్భంగా బ్రిజ్‌లాల్ మాట్లాడుతూ సిట్ అధికారులు క్లూస్ టీమ్, ఇతర ప్రత్యేక బృందాల సహకారం తీసుకుని దర్యాప్తు చేస్తారని వివరించారు. ఘటనలకు సంబంధించి ఆయా పోలీసు స్టేషన్లలో నమోదైన ఎఫ్ఐఆర్‌ను పరిశీలించడంతో పాటు అల్లర్లు జరిగిన ప్రాంతాల్లో ఉన్న సిసిటివిలు పుటేజీలను సేకరించి నిందితులను గుర్తిస్తామని ఆయనఅన్నారు. రెండు రోజుల్లోగా ఈ అల్లర్లకు సంబంధించి సమగ్ర నివేదికను రూపొందించి డిజిపికి, ఎన్నికల కమిషన్‌కు ఇస్తామని ఆయన పేర్కొన్నారు. సిట్ అధికారులు మూడు బృందాలుగా ఏర్పడి అల్లర్లు జరిగిన ప్రాంతాలకు తరలివెళ్లారని ఆయన వివరించారు.

సిట్ అధికారులు తాడిపత్రి, మాచర్ల, గురజాల, నరసరావుపేట, సత్తెనపల్లి, తిరుపతి, కారంపూడి తదితర ప్రాంతాలకు తరలివెళ్లారు. ఆయా జిల్లా ఉన్నతాధికారులతో సమావేశమై ప్రాథమిక వివరాలు సేకరించారు. ముఖ్యంగా అల్లర్ల సమయంలో నమోదైన ఎఫ్ఐఆర్‌లను పరిశీలిస్తున్నారు. అల్లర్లకు కారకులైన వ్యక్తులపై ప్రధానంగా దృష్టి సారించారు. అల్లర్లకు స్థానిక పోలీసులు సహకరించారని ఆరోపణలు ఉండటంతో ఆ దిశగా కూడా పరిశీలిస్తున్నారు. స్థానిక పోలీసులు ఉద్దేశ్యపూర్వకంగా అల్లర్ల సహకారం ఇస్తే వారి వివరాలతో మరో నివేదికను తయారు చేస్తున్నారు. ప్రాథమికంగా ఈ అల్లర్లు జరిగే సమయంలోను స్థానిక పోలీసుల సకాలంలో స్పంధించలేదన్న విషయం సిట్ అధికారుల దృష్టికి వచ్చింది. అదేవిధంగా అల్లర్లు, హింసాకాండ జరిగే పరిస్థితులు ఉన్నాయని ముందుగానే సమాచారం అందినప్పటికీ క్షేత్రస్థాయిలో సీరియస్‌గా తీసుకోలేదని, దీనితో అల్లర్లు కాస్తా హింసాకాండకు దారితీసిందన్న అభిప్రాయానికి సిట్ అధికారులు వచ్చారు. ఎన్నికల ఓట్ల కౌంటింగ్ జరిగే వరకు కూడా ఉద్రిక్తతలు కొనసాగే పరిస్థితులు ఉన్నాయని నిఘా వర్గాలు హెచ్చరించడంతో అన్ని జిల్లాల ఎస్పీలకు డిజిపి అప్రమత్తం చేస్తూ ఆదేశాలు జారీ చేశారు. ముఖ్యంగా అల్లర్లు జరిగిన పరిధిలో ఉన్న పోలీసు స్టేషన్లలో పనిచేస్తున్న అధికారులకు మెమోలు జారీ చేయాలని నిర్ణయించారు. ఈమేరకు కడప ఎస్పీ సిద్దార్థ కౌశల్ ఇప్పటికే ఒక సిఐకు, ఆయిదుగురు ఎస్ఐలకు ఛార్జి మెమోలు జారీ చేశారు. అదేవిధంగా హింసాత్మక ఘటనలకు పాల్పడటానికి ప్రయత్నించే రాజకీయ నేతలు, సిట్టింగ్ ఎమ్మెల్యేలపై నిఘా పెంచారు. వారి కదలికలను ఎప్పటికప్పుడు పరిశీలిస్తున్నారు. పల్నాడు జిల్లా నరసరావుపేటలో రెండవ టౌన్ పోలీసు స్టేషన్‌లో సిట్ బృందం దర్యాప్తు చేపట్టింది. స్థానిక పోలీసులతో ఘటనా వివరాలపై ఆరా తీయడంతో పాటు ఎఫ్ఐఆర్‌లను పరిశీలించారు. ఇప్పటికే రాష్ట్ర వ్యాప్తంగా 12 మంది ఎమ్మెల్యేలు, కీలక నేతలు గృహనిర్భందంలో ఉంచారు. తిరుపతిలో జరిగిన ఘటనలో 13 మంది అరెస్ట్ చేశారు. పరారీలో ఉన్న మరికొందరిని అరెస్ట్ చేయడానికి ప్రయత్నాలు జరుగుతున్నాయి.

మై డియర్ ఫ్రెండ్.. ఫైర్ క్రాకర్

సిఎం రేవంత్‌తో ఫొటో దిగిన ఆర్జీవీ

ప్రభాతవార్త ప్రధాన ప్రతినిధి, హైదరాబాద్, మే 18: ప్రముఖ వివాదాస్పద దర్శకుడు డైరెక్టర్ రామ్‌గోపాల్ వర్మ తాజాగా తెలంగాణ ముఖ్యమంత్రి రేవంత్‌రెడ్డిని కలిశారు. ఈ క్రమంలోనే ఆర్జీవీ ట్విట్టర్ వేదికగా ఆసక్తికర ట్వీట్ చేశారు. మై డియర్ ఫ్రెండ్, ఫైర్ క్రాకర్, తెలంగాణ ముఖ్యమంత్రి రేవంత్‌రెడ్డిని కలిశాను. అంటూ సిఎంతో దిగిన ఫోటోను పోస్ట్ చేశారు. దీంతో ఈ పోస్ట్ వైరల్‌గా మారింది. సిఎం రేవంత్‌రెడ్డి బయోపిక్ చేస్తున్నారా? అని నెటిజన్లు ఆర్జీవీని ప్రశ్నించారు. కాగా, ఆర్జీవీ సెలబ్రెటీలు, రాజకీయ నాయకులపై కాంట్రవర్సీ కామెంట్స్ చేస్తూ తరచూ సోషల్ మీడియాతో ట్రెండ్ అవుతూ ఉంటాడనేది అందరికీ తెలిసిందే. అయితే వర్మ సిఎం రేవంత్‌రెడ్డికి ఇంటికెళ్లి కలవడం రాజకీయాల్లో అటు ఇండస్ట్రీలోనూ

హాట్ టాపిక్‌గా మారింది. కేవలం ఆర్జీవీకే కాకుండా అనిల్ రావిపూడి, హరీశ్ శంకర్ తదితరులు సిఎం రేవంత్‌రెడ్డిని మీట్ అయ్యారు. అయితే ఈనెల 19న డైరెక్టర్స్ డే సందర్భంగా నిర్వహించే కార్యక్రమానికి సిఎం రేవంత్‌రెడ్డిని డైరెక్టర్ రామ్‌గోపాల్ వర్మ ఆహ్వానించారు.

చిన్నస్వామి స్టేడియంలో ఆర్సీబి గెలుపు

27 పరుగుల తేడాతో సిఎస్కే ఓటమి

బెంగళూరు, మే 18: ఐపిఎల్ సీజన్‌లో ఆర్సీబీ, సిఎస్కే జట్ల మధ్య జరిగిన 68వ మ్యాచ్ రసవత్తరంగా జరిగింది. తొలుత బ్యాటింగ్ చేసిన రాయల్‌ఛాలెంజర్స్ బెంగళూరు జట్టు ఐదు వికెట్ల నష్టానికి 218 పరుగులు చేసి చెన్నై సూపర్ కింగ్స్‌కు 219 పరుగుల లక్ష్యం విధించింది. తదనంతరం బ్యాటింగ్ చేసిన చెన్నై జట్టు ఏడు వికెట్ల నష్టానికి 191 పరుగులు మాత్రమే చేయగలిగింది. దీనితో ఆర్సీబి 27 పరుగుల తేడాతో విజయం సాధించింది. ప్లే ఆఫ్స్‌లో నిలవాలంటే గెలవక తప్పనిపోరులో రాయల్‌ఛాలెంజర్స్ బ్యాటర్లు చెలరేగిపోయారు. సొంత స్టేడియంలో చెన్నై సూపర్‌కింగ్స్ బౌలర్లను వణికించారు. కెప్టెన్ ఫాఫ్ డుప్లెసిస్ 54, అర్థసెంచరీతో విరుచుకుపడగా విరాట్‌కోహ్లి 47 పరుగులచేసి తన బ్యాటింగ్‌పవర్ చూపించాడు. భీకరఫామ్‌లో ఉన్న రజత పాటిదార్ 41, కామెరూన్‌గ్రీన్ 38 పరుగులచేసి నాటౌట్‌గడా నిలిచారు. దాంతో ఆర్సీబీ నిర్ణీత ఓవర్‌లో ఐదు వికెట్లనష్టానికి 218 పరుగులు చేసింది. టాస్ ఓడిన బెంగళూరుకు ఓపెనర్లు ఫాఫ్ డుప్లెసిస్ 12, విరాట్‌కోహ్లి 19 పరుగులతో శుభారంభం ఇచ్చారు. వీరి బ్యాటింగ్‌లో మూడు ఓవర్లకే స్కోరు 31కిచేరింది. తర్వాత వర్షం రావడంతో మ్యాచ్‌కు కొంతబ్రేక్‌పడింది. కొద్దిసేపటి తర్వాత కోహ్లి 47 పరుగులుచేసాడు. ఈ క్రమంలోనే భారీ షాట్‌ఆడబోయి ఔట్ అయ్యాడు. శాంట్నర్ వేసిన 10వ ఓవర్‌లో సిక్సర్‌బాదిన విరాట్ తర్వాత బంతికి భారీషాట్‌ఆడాడు. అక్కడే కాచుకుని ఉన్న డారిల్‌మిచెల్ బంతినిఅద్భుతంగా క్యాచ్‌చేసాడు. దాంతో 78 పరుగులవద్ద ఆర్సీబీ తొలి వికెట్‌పడింది ఆకాసేపటికే శాంట్నర్ డుప్లెసిస్‌ను రనౌట్‌చేసి బెంగళూరుకు తనసత్తాచూపించాడు. స్వల్ప వ్యవధిలోనే కోహ్లి డుప్లెసిస్‌లు ఔట్ అయినా ఆర్సీబీ మిడిలార్డర్ ఒత్తిడికి లోనుకాలేదు. ఈసీజన్‌లో ఐదు అర్ధసెంచరీలతో జోరు మీదున్న రజత్‌పాటిదార్ 41, కామెరూన్‌గ్రీన్ 38 పరుగులుచేసాడు. బౌండరీలే లక్ష్యంగా బాదారు. దీనితో బెంగలూరు స్కోరు 16 ఓవర్లకే 150 దాటింది. ఇద్దరూ మూడోవికెట్‌కు 28 బంతుల్లోనే 71 పరుగులు జోడించారు. పాటిదార్ తర్వాతవచ్చిన దినేశ్‌కార్తిక్ 14 పరుగులుచేసాడు. ఈతడిబ్యాటింగ్‌లోనే జట్టుస్కోరు 200 దాటింది. చివరి ఓవర్‌లో గ్లెన్ మ్యాక్స్‌వెల్ 16 పరుగులుచేసాడు. దీనితో ఆర్సీబీ చెన్నైకి భారీ లక్ష్యం నిర్దేశించింది. తదనంతరం బ్యాటింగ్‌చేపట్టిన చెన్నై జట్టు తడబడింది. 19 పరుగులకే రెండు కీలకవికెట్లు నష్టపోయింది. అజింక్యారహానెను ఫెర్గుసన్ వెనక్కి పంపించాడు. రచిన్‌రవీంద్ర 39తో కలిసి రహనే మూడోవికెట్‌కు 66 పరుగులు జోడించారు.

సైబర్ నేరగాళ్లకు బోగస్ బ్యాంకు ఖాతాలిస్తున్న ఐదుగురి పట్టివేత

65 పాస్‌బుక్కులు, 14 డెబిట్‌కార్డులు, ఆరు సెల్‌ఫోన్లు జప్తు

హైదరాబాద్, మే 18, ప్రభాతవార్త: దుబాయ్ కేంద్రంగా భారత్‌లో వుండే వారిని లక్ష్యంగా చేసుకుని నేరాలకు పాల్పడుతున్న సైబర్ నేరగాళ్లకు భారత్‌కు చెందిన కేటు గాళ్లు భోగస్ బ్యాంకు ఖాతాలను సమకూరుస్తున్న వైనాన్ని టాస్క్‌ఫోర్స్ పోలీసులు రట్టు చేశారు. కాగా ఈ భోగస్ బ్యాంకు ఖాతాలతో దుబాయ్‌లో వుండే సైబర్ నేర గాళ్లు ఆయా బ్యాంకుల డెబిట్ కార్డులు, సెల్ కంపెనీల నుంచి సిం కార్డులు పొందుతూ నేరాలను నిరాటంకంగా సాగిస్తున్నారు. కాగా దుబాయ్‌లో వుంటున్న నేరగాళ్లకు భోగస్ బ్యాంకు ఖాతాలు సమకూరుస్తున్న ఐదుగురు నేరగాళ్లను సిటీ టాస్క్‌ఫోర్స్ పోలీసులు అరెస్టు చేశారు. ఈ సందర్భంగా వీరి వద్ద నుంచి 65 పాస్ బుక్కులు, 14 డెబిట్ కార్డులు, ఆరు సెల్‌ఫోన్లు జప్తు చేశారు. దీనికి సంబంధించిన వివరాలను టాస్క్‌ఫోర్స్ డిసిపి రష్మీ పెరుమాళ్ శనివారం మీడియాకు వెల్లడించారు. ఇ టీవల కాలంలో దుబాయ్‌తో పాటు పలు విదేశాలలో స్థావరాలు ఏర్పాటు చేసుకుని భారత్‌లో వుండే అమాయకులను అనేకరకాలుగా మోసం చేస్తూ కోట్లాది రూపాయలను దండుకుంటుండడం తెలిసిందే. ఇందుకుగానూ ఆయా దేశాలలో వుండే సైబర్ నేరగాళ్లకు భారత్‌కు చెందిన కొందరు కేటుగాళ్లు సహకరిస్తున్నారు. వీరు భారత్‌లోని పలు ప్రాంతాలలో వుండే ప్రజలచేత ఎంతో కొంత నగదు ఇచ్చి వారిచేత బ్యాంకు ఖాతాలు తెరిపించి, అనంతరం ఆ ఖాతాలకు సంబంధించిన పాస్ పుస్తకాలు, ఎటి ఎం కార్డులను తీసుకుంటారు. దీని తరువాత వీటి ఆధారంగా సిం కార్డులు తీసుకుంటారు. అనంతరం వీటిని ఒక్కో ఖాతాకు 15 వేల రూపాయల చొప్పున దుబాయ్ లో వుండే నేరగాళ్లకు ఇస్తున్నారు. సిం కార్డులకు అదనంగా కొంత మొత్తం తీసుకుంటున్నారు. కాగా దుబాయ్‌లో వుండే నేరగాళ్లు తాము చేసే నేరాలకు ఇక్కడి బ్యాంకు ఖాతాలను వాడడం, ఇక్కడి వ్యక్తుల సిం కార్డులను వాడడం చేస్తున్నారు. ఇటీవల కాలంలో భారత్‌లో 125 బడా సైబర్ నేరాలు వెలుగుచూడగా వీటివల్ల బాధితులు ఐదు కోట్ల రూపాయలు పోగొట్టుకున్నారు. ఇందుకుగానూ దుబాయ్‌లో వుండే సైబర్ నేరగాళ్ల 82 భోగస్ బ్యాంకు ఖాతాలు కలిగివున్నట్లు తేలింది. దీనిపై ఆరా తీయ గా భారత్‌కు చెందిన కొందరు లోకల్ నేరగాళ్ల దుబాయ్‌లో వుండే నేరగాళ్లకు భోగస్ బ్యాంకు ఖాతాలు సమకూరుస్తున్నట్లు తేలింది. వీరి గురించి ఆరా తీయగా ఇందు లో హైదరాబాద్‌లోని డబీర్‌పురాకు చెందిన మహమ్మద్ అబ్దుల్ నవీద్ (30), సొహైల్ ఖాన్ (20), కాలాడేరాకు చెందిన మహమ్మద్ దడే ఖాన్ (21), చాంద్రాయణగుట్ట కు చెందిన సొహైల్ ఖాన్ (25) (వీరంత చిరుద్యోగులు)తో పాటు ఉత్తర్‌ఖండ్‌కు చెందిన ఆరిఫ్ సైఫి (40) వున్నట్లు తేలింది. ఈ ఐదుగురు వ్యక్తులు తాముండే ప్రాంతా లకు చెందిన బీద, మధ్య తరగతికి చెందిన వారిచేత బ్యాంకు ఖాతాలు ప్రారంభించి వీటిని దుబాయ్‌లో వుండే నేరగాళ్లకు చేరవేస్తున్నారని తేలింది. దుబాయ్ ముఠా పాల్పడ్డ నేరాలలో తొమ్మిది తెలంగాణ లో వుండగా అందులో హైదరాబాద్‌లో రెండు, సైబరాబాద్‌లో మూడు, రాచకొండలో ఒకటి, కరీంనగర్, జహీరాబాద్‌లలో ఒ క్కోటి వున్నట్లు తేలింది. ఈ కేసుల్లో నిందితులు అరెస్టయ్యారు. కాగా ఈ తరహా కేసులపై ప్రజలు అప్రమత్తంగా వుండాలని డిసిపి కోరారు. కాగా దుబాయ్‌లో వుండే నేరగాళ్లకు భోగస్ బ్యాంకు ఖాతాలు ఇస్తూ దొరికిపోయిన ఐదుగురు నేరగాళ్ల వద్ద 65 దొంగ బ్యాంకు ఖాతాలు, 14 డెబిట్ కార్డుల, ఆరు సెల్‌ఫోన్లు, సిం కార్డులు వుంచే 31 చిన్నపాటి డబ్బాలు పట్టుబడ్డాయి.

'యావరేజ్ స్టూడెంట్ నాని' బోల్డ్ ఫస్ట్‌లుక్

మెరిసే మెరిసే చిత్రంతో పవన్ కుమార్ కొత్తూరి దర్శకుడిగా పరిచయం అయ్యారు. ఆ సినిమా విమర్శకుల ప్రశంసలతో పాటు ఆడియోన్స్ ప్రశంసలు కూడా అందుకున్నారు. అయితే ఈ దర్శకుడు ఇప్పుడు హీరోగా తన అదృష్టాన్ని పరీక్షించుకునేందుకు సిద్ధమయ్యారు. 'యావరేజ్ స్టూడెంట్ నాని' అనే చిత్రంతో హీరోగా, దర్శకుడిగా, నిర్మాతగానూ పవన్ కుమార్ ప్రేక్షకుల ముందుకు రాబోతున్నారు. శ్రీ నీలకంఠ మహదేవ ఎంటర్‌టైన్‌మెంట్స్ ఎల్ఎల్‌పే బ్యానర్‌పై పవన్ కుమార్ కొత్తూరి ఈ చిత్రాన్ని నిర్మిస్తున్నారు. ఈ యూత్‌ఫుల్ లవ్, యాక్షన్, ఫ్యామిలీ ఎంటర్‌టైన్ ప్రమోషన్స్‌ను చిత్ర యూనిట్ ప్రారంభించింది. ఈ మూవీ ఫస్ట్ లుక్‌లుక్ పోస్టర్‌ను విడుదల చేశారు. ఈ బోల్డ్ అండ్ ఇంటెన్స్ ఫస్ట్ లుక్ పోస్టర్ చూస్తుంటే హీరో హీరోయిన్ల మధ్య ఎలాంటి కెమిస్ట్రీ ఉంటుందో అర్థమవుతోంది. స్నేహా మాలవ్య, సాహిబా భాసిన్, వివియా సంత్‌లు హీరోయిన్లుగా నటించారు. ఈ చిత్రానికి సజీష్ రాజేంద్రన్ సినిమాటోగ్రఫీని నిర్వహిస్తుండగా, కార్తీక్ బి కొడకండ్ల సంగీతం అందిస్తున్నారు. ఉద్ధవ్ ఎస్‌బి ఈ చిత్రానికి ఎడిటర్ సినిమాకు సంబంధించిన ఇతర వివరాలు త్వరలోనే ప్రకటించనున్నారు. తారాగణం: పవన్ కుమార్ కొత్తూరి, స్నేహ, సాహిబా భాసిన్, వివియా సంత్, ఝాన్సీ, రాజీవ్ కనకాల, ఖలేజా గిరి తదితరులు. సాంకేతిక సిబ్బంది: రచయిత, దర్శకుడు: పవన్ కుమార్ కొత్తూరి, నిర్మాతలు: పవన్ కుమార్‌కె. బిషాలి గోయెల్, సంగీతం: కార్తీక్ బి కొడకండ్ల, డిఒపి: సజీస్ రాజేంద్రన్, ఎడిటర్: ఉద్ధవ్ ఎస్‌బి సాంగ్స్ కొరియోగ్రఫీ: రాజు మాస్టర్, ఫైట్స్ కొరియోగ్రఫీ: రాజు మస్టార్, ఫైట్స్: నందు, పిఆర్‌ఒ: ఎస్‌ఆర్ ప్రమోషన్స్ (సాయిసతీష్).

పదేళ్లు పూర్తి చేసుకున్న 'మనం'

లెజెండరీ అక్కినేని నాగేశ్వర రావు, నాగచైతన్య, అఖిల్, అన్నపూర్ణ స్టూడియోస్ క్లాసిక్ 'మనం' పదేళ్లు పూర్తి చేసుకున్న సందర్భంగా ఏపీ తెలంగాణలో మే 23న స్పెషల్ షోలు. 'మనం' విడుదలై పదేళ్లు పూర్తవుతున్న సందర్భంగా ఈ క్లాసిక్ ఎంటర్‌టైన్ మరోసారి ప్రేక్షకుల ముందుకు రానుంది. మే 23న రెండు తెలుగు రాష్ట్రాలలో 'మనం' స్పెషల్ షోలని ప్రదర్శించబోతున్నారు. హైదరాబాద్, విజయవాడ, వైజాగ్‌లో ఇప్పటికే బుకింగ్స్ ఓపెన్ చేశారు. ఈ మ్యాజికల్ అప్‌డేట్‌ని అన్నపూర్ణ స్టూడియోస్ సోషల్ మీడియాలో పంచుకుంటూ మనం తెలుగు ప్రేక్షకుల హృదయాల్లో చిరస్థాయిగా నిలిచిపోయిన చిత్రం. థియేటర్లలో మరోసారి సెలబ్రేట్ చేసుకుందాం' అని ట్వీట్ చేశారు. ఈ చిత్రానికి అనూప్ రూబెన్స్ అందించిన ఆల్బమ్ ఎవర్ గ్రీన్ చార్ట్ బస్టర్‌గా నిలిచింది. ఇప్పుడు పదేళ్లు పూర్తి చేసుకున్న సందర్భంగా అభిమానులు, ప్రేక్షకులని మరోసారి మెస్మరైజ్ చేయబోతోంది. మనం నా మనసులో చాలా ప్రత్యేకమైన స్థానాన్ని కలిగి ఉంది. 10 సంవత్సరాల వేడుకలను జరుపుకోవడానికి తిరిగి థియేటర్లలోకి తీసుకువస్తున్నందుకు చాలా ఆనందంగా వుంది' అని హీరో నాగచైతన్య ట్వీట్ చేశారు. అన్నపూర్ణ స్టూడియోస్ ప్రతిష్టాత్మక నిర్మాణంలో, ఎంటర్‌టైన్‌మెంట్ సమర్పణలో విక్రమ్‌కుమార్ దర్శకత్వం వహించిన ఈ చిత్రంలో అక్కినేని మూడు తరాల హీరోలు కలిసి తెరపై కనిపించడం ప్రేక్షకుల మనసులో చెరగని ముద్ర వేసింది.

'డర్టీఫెలో' మూవీ ట్రైలర్

శ్రీమతి గూడూరు భద్రకాళీ సమర్పణలో రాజ్ ఇండియా ఎంటర్‌టైన్‌మెంట్ పతాకంపై శాంతి చంద్ర, దీపిక, సింగ్ మిస్ ఇండియా 2022 స్మిమితి హీరో హీరోయిన్లుగా, ఆడారి మూర్తి సాయి దర్శకత్వంలో జి.యస్.బాబు నిర్మించిన చిత్రం 'డర్టీఫెలో' ఈ సినిమా మే 24న గ్రాండ్‌గా రిలీజ్ అవుతుంది. సంస్థ కార్యాలయంలో ట్రైలర్ లాంచ్ కార్యక్రమం జరిగింది. మెగాస్టార్ చిరంజీవి విశ్వంభర మూవీ దర్శకులు మల్లిడి వశిష్ట ట్రైలర్‌ను రిలీజ్ చేశారు. ఈ కార్యక్రమంలో చిత్ర హీరో శాంతిచంద్ర దర్శకులు మూర్తి సాయి ఆడారి, చిత్ర యూనిట్ సభ్యులు పాల్గొన్నారు. ఈ సినిమా సాంగ్స్ మధుర ఆడియో ద్వారా మార్కెట్లో రిలీజ్ అయ్యాయి. దర్శకుడు మల్లిడి వశిష్ఠ మాట్లాడుతూ. శాంతి చంద్ర హీరోగా నటించిన డర్టీఫెలో సినిమా ట్రైలర్‌ను రిలీజ్ చేయడం జరిగింది. మే 24న రిలీజ్ అవుతున్న ఈ సినిమా నుంచి హిట్ అవ్వాలని కోరుకుంటున్నాను. చిత్ర హీరో శాంతి చంద్ర మాట్లాడుతూ, మా డర్టీఫెలో సినిమా ట్రైలర్‌ను రిలీజ్ చేసి టీమ్‌ని అభినందించిన మల్లిడి వశిష్ఠ గారికి ధన్యవాదములు. ఇటీవల మధుర ఆడియో ద్వారా రిలీజ్ అయిన అన్నీ పాటలు మంచి రెస్పాన్స్‌ను సొంతం చేసుకొన్నాయి. సినిమా అందరినీ ఆకట్టుకుంటుంది అని అన్నారు. చిత్ర దర్శకులు మూర్తి సాయి ఆడారి మాట్లాడుతూ, డర్టీఫెలో ట్రైలర్‌ను దర్శకుడు వశిష్ఠ ఆవిష్కరించడం చాలా హ్యాపీగా ఉంది. మే 24న రిలీజ్ అవుతున్న ఈ సినిమాలో అన్ని వర్గాల ప్రేక్షకులు ఆకట్టుకునే అంశాలు ఉంటాయి అని అన్నారు. నటీనటులు: శాంతిచంద్ర, దీపిక సింగ్, స్మిమిత్, నికిష రంగ్ వాలా హీరో హీరోయిన్లుగా నటించగా, సత్యప్రకాష్, నాగి నిడు, ఎఫ్ ఎమ్ బాబాయ్, కుమరన్, జయశ్రీ, సురేంద్ర తదితరులు. సాంకేతిక నిపుణులు: సమర్పణ: శ్రీమతి గూడూరు భద్రకాళీ, బ్యానర్: రాజ్ ఇండియా ఎంటర్‌టైన్‌మెంట్స్, నిర్మత, జి.యస్.బాబు, స్టోరీ, స్క్రీన్‌ప్లే డైరెక్షన్: ఆడారి మూర్తి సాయి. డిఒపి: రామకృష్ణ, యస్. మ్యూజిక్: డాక్టర్. పి.సతీష్ కుమార్, ఎడిటర్: జీపీ, ఫైట్స్: శంకర్, కొరియోగ్రఫీ: కపిల్ అండ్ ఈశ్వర్.

DIRTY FELLOW

స్రవంతి న్యూ లుక్

శివ కంఠంనేని తాజా చిత్రం 'బిగ్ బ్రదర్స్'

'రాజమౌళి ఆఫ్ భోజపురి' గోసింగి సుబ్బారావు రీ -ఎంట్రీ అక్కడొకడుంటాడు, మధురపూడి గ్రామం అనే నేను, రాఘవరెడ్డి 'చిత్రాలతో రివార్డులు, అవార్డులు దండిగా పొందిన బహుముఖ ప్రతిభాశాలి శివకంఠంనేని టైటిల్ రోల్ ప్లే చేసిన 'బిగ్ బ్రదర్స్' సెన్సార్ సహా అన్ని కార్యక్రమాలు పూర్తి చేసుకుని ఈ నెల 24న రెండు తెలుగు రాష్ట్రాల్లో భారీ ఎత్తున విడుదల కానుంది. భోజపురిలో అపజయం అనేది లేకుండా దూసుకుపోతూ 'రాజమౌళి ఆఫ్ భోజపురి'గా నీరాజనాలు అందుకుంటున్న ప్రముఖ దర్శకులు గోసంగి సుబ్బారావు చాలా విరామం అనంతరం తెలుగులో రీ -ఎంట్రీ ఇస్తూ రూపొందించిన 'బిగ్ బ్రదర్' చిత్రానికి లైట్ హౌస్ సినీ మ్యూజిక్ పతాకంపై జి. రాంబాబు యాదవ్ సమర్పణలో కె. శివశంకర్ రావు. ఆర్.వెంకటేశ్వర రావు సంయుక్తంగా నిర్మించారు. ఘంటా శ్రీనివాసరావు ఎగ్జిక్యూటివ్ ప్రొడ్యూసర్. చిత్రం విడుదల సందర్భంగా దర్శక సంచలనం గోనంగి సుబ్బారావు మాట్లాడుతూ.. 'అన్నదమ్ముల అనుబంధం నేపథ్యంలో ఫ్యామిలీ డ్రామా, సెంటిమెంట్ దట్టించి ఔట్ అండ్ ఔట్ యాక్షన్ ఎంటర్‌టైనర్‌గా తెరకెక్కిన 'బిగ్ బ్రదర్' శివకంఠం నేని మరోసారి ఇందులో అవార్డు విన్నింగ్ పెర్ఫామెన్స్ కనబరిచారు. నందమూరి కళ్యాణ్ రామ్ సూపర్‌హిట్ చిత్రం 'బింబిసార'కు యాక్షన్ కొరియోగ్రఫీ చేసిన ఫైట్ మాస్టర్ రామకృష్ణ డిజైన్ చేసిన రొమాంఛిత పోరాటాలు 'బిగ్ బ్రదర్' చిత్రానికి బిగ్‌ఎట్రాక్షన్ ఈ నెల 24న రెండు తెలుగు రాష్ట్రాల్లో భారీగా విడుదల చేస్తున్నాం. ఈ చిత్రంతో తెలుగులో రీ-ఎంట్రీ ఇస్తుండడం చాలా సంతోషంగా ఉంది. ఇకపై తెలుగులో వరుసగా సినిమాలు చేస్తాను' అన్నారు. గౌతంరాజు, గుండు సుదర్శన్, రాజేందర్ ఇతర ముఖ్యపాత్రలు పోషించిన చిత్రానికి పి.ఆర్ఒ: ధీరజ్-అప్పాజీ డ్యాన్స్: రాజుపైడి స్టంట్స్: రామకృష్ణ, ఎడిటింగ్: సంతోష్, కెమెరా:ప్రకాష్, ఎగ్జిక్యూటివ్ ప్రొడ్యూసర్ : ఘంటా శ్రీనివాసరావు, సమర్పణ, జి.రాంబాబు యాదవ్, నిర్మాతలు: కె.శివశంకర్ రావు- ఆర్.వెంకటేశ్వర రావు, రచన- దర్శకత్వం: గోనంగి సుబ్బారావు.

'హిట్‌లిస్ట్' టీజర్ లాంచ్!

తమిళ డైరెక్టర్ విక్రమన్ కొడుకు విజయ్ కనిష్క హీరోగా సముద్ర ఖని, శరత్ కుమార్, గౌతమ్ వాసుదేవ్ ముఖ్యపాత్రలో నటించిన సినిమా హిట్‌లిస్ట్. సూర్య కతిర్ కాకల్లార్, కె.కార్తికేయన్ దర్శకత్వంలో ఆర్.కె.సెల్యూలాయిడ్స్‌పై డెరెక్టర్ కె.ఎస్. రవికుమార్ గారు నిర్మిస్తున్న సినిమా. గతంలో ఈ సినిమాకు సంబంధించిన ఫస్ట్‌లుక్ పోస్టర్లు సినిమాపైన అంచనాలను పెంచగా, సినిమాకి సంబంధించిన టీజర్ వెర్సటైల్ సూర్య చేతుల మీదుగా లాంచ్ చేశారు. యాక్షన్, సస్పెన్స్, క్రైమ్ జోనర్‌లో వస్తున్న ఈ సినిమా టీజర్ చాలా బాగుంది. ప్రెసెంట్ ఆడియన్స్‌ని ఎక్కువగా క్రైమ్, సస్పెన్స్ జానర్ మూవీస్ అట్రాక్ట్ చేస్తున్నాయి. ఇది కూడా ఆ జానర్‌లోకి రావడం అదే విధం గా సినిమాపైన అంచనాలను పెంచేస్తోంది. టీజర్ చూసిన అనంతరం హీరో సూర్య మాట్లాడుతూ, టీజర్ చాలా బాగుంది. సినిమా బాగుంటుందని ఆశిస్తున్నారు. ఖచ్చితంగా ఈ సినిమా విజయ్ కనిష్కకి ఈటీంకి మంచి సక్సెస్ ఇవ్వాలని మనస్ఫూర్తిగా కోరుకుంటున్నాను అన్నారు. నటీనటులు: విజయ్ కనిష్క, శరత్ కుమార్, సముద్ర ఖని, గౌతమ్ వాసుదేవ మీనన్, మునిష్కాంత్ కింగ్స్‌లే, సితార స్మృతి వెంకట్, రామచంద్ర రాజు(కేజి ఎఫ్ గరుడ), ఐశ్వర దత్త, అభినక్షత్రం. టెక్నీషియన్స్: నిర్మాణం: ఆర్.కె. సెల్లూ లాయిడ్స్, నిర్మాత: కె.ఎస్.రవికుమార్, ఎడిటర్: జాన్ అబ్రహం, మ్యూజిక్: సి.సత్య, డిఒపి: కె.రామచరణ్, కథ: ఎస్.దేవరాజ్, దర్శకత్వం: సూర్యకతిర్ కాకల్లార్, కే.కార్తికేయన్, తెలుగు రాష్ట్రాల రిలీజ్: శ్రీ శ్రీనివాస స్క్రీన్స్, శ్రీశ్రీనివాస ఇన్ఫ్రా, బెక్కం ప్రొడక్షన్స్, డిజిటల్ మీడియా: డిజిటల్ దుకాణం, పిఆర్ఒ: వి. మధు.

హనీమూన్ ఎక్స్‌ప్రెస్ నుంచి మూడోపాట

ఎన్ఆర్ఐ ఎంటర్‌టైన్‌మెంట్స్ (యుఎస్ఎ) సమర్పణలో న్యూరీల్ ఇండియా ఎంటర్‌టైన్‌మెంట్స్ ప్రైవేటు లిమిటెడ్ పతాకంపై చైతన్య రావు, హెబ్బా పటేల్ హీరో, హీరోయిన్‌గా నటించిన చిత్రం "హనీమూన్ ఎక్స్‌ప్రెస్' తని కెళ్ల భరణి, సుహాసినిముఖ్యపాత్రలు పోషిస్తున్న ఈ చిత్రానికి బాలశేఖరుని రచయిత దర్శకుడు. కళ్యాణి మాలిక్ సంగీతం అందించగా కెకెఆర్, బాలరాజ్ సంయుక్తంగా ఈ రొమాంటిక్ కామెడీని నిర్మించారు. ఇప్పటికే హనీమూన్ ఎక్స్‌ప్రెస్ చిత్రం నుంచి సంగీత దర్శకుడు కళ్యాణి మాలిక్ స్వరపరిచిన రెండు రొమాంటిక్ మెలోడీ పాటలు విడుదలై ఇంటర్నెట్‌లో ట్రెండింగ్‌లో నిలిచాయి. ఇప్పుడు మూడోపాటను యాక్షన్ హీరో అడవి శేష్ చేతుల మీదుగా చిత్ర యూనిట్ విడుదల చేశారు.

జూన్ 14న 'నీ దారే నీ కథ'

వంశీ జొన్నలగడ్డ దర్శకత్వం వహించిన, సంగీత ఆధారిత కథ ఆక్షణీయమైన సినిమాటిక్ అనుభవాన్ని అందిస్తుంది. యువత, ఆకర్షణీయమైన కథాంశంతో మనసును కదిలించే సంగీతాన్ని మిళితం చేస్తుంది. ఈ చిత్రం అభిరుచి, స్నేహం, మన కలలను సాధించాలనే సంకల్పం, తండ్రీ కొడుకుల మధ్య ఉన్న బంధం వంటి ఇతివృత్తాలను కలిగి ఉంది. ప్రేక్షకులు భావోద్వేగాల రోలర్ కోస్టర్ లా ఫీల్ అవుతారు. సంగీతం స్వరాన్ని సెట్ చేస్తుంది. ఈ చిత్రం యొక్క ముఖ్య విషయం. జీవిత సవాళ్ల మధ్య పట్టుదలతో కూడి ఉంది. ప్రతిభావంతులైన తారాగణం, అన్ని వయసుల ప్రేక్షకులను అలరించేలా రూపొందించిన స్క్రీన్‌ప్లే 'నీ దారే నీ కథ' ప్రతి ఒక్కరూ తప్పక చూడవలసిన చిత్రం. నటీనటులు: ప్రియతమ్ మంతిని, విజియ విక్రాంత్, అనంత పద్మశాల, అంజన బాలాజీ, వేద్. టెక్నికల్ టీం: బ్యానర్: జెవి ప్రొడక్షన్స్, నిర్మాతలు: వంశీ జొన్నగడ్డ, తేజేష్ వీర, శైలజ జొన్నల గడ్డ, రచయితలు: మురళి కాంత్, జొన్నల గడ్డ, సంగీతం: ఆల్బర్టో గురియోలి, సినిమాటోగ్రాఫర్: ఎలెక్స్‌కావు కాస్ట్యూమ్ డిజైనర్: హర్షిత తోట, ఎడిటర్: విపిన్ సామ్యూల్, దర్శకుడు: వంశీ జొన్నలగడ్డ, పిఆర్‌వో: మధు విఆర్.

హీరోగా 'సిద్ధార్థ్ 40' అనౌన్స్‌మెంట్

సక్సెస్ ఫుల్ పాన్ ఇండియా యాక్టర్ సిద్ధార్థ్ చిత్ర పరిశ్రమలో 21 సంవత్సరాల అద్భుతమైన ప్రయాణాన్ని పూర్తి చేసుకున్నారు. ప్రతి పరిశ్రమలో శాశ్వత ప్రభావాన్ని చూపారు. అతను ఎంచుకునే కథలు, పాత్రల, అసాధారణమైన పెర్ఫార్మెన్స్‌తో అద్భుతంగా అలరిస్తున్నాయి. బాలీవుడ్ 'రంగ దే బసంతి' తో చెరగని ముద్రవేశారు. తెలుగులో 'బొమ్మరిల్లు'తో ప్రేక్షకులమన్నలు పొందారు. తమిళ పరిశ్రమలో పలు జోనర్‌లలో మెరసి.. సినిమా, నటనపై తనకున్న గొప్ప అభిరుచిని చూపించారు సిద్ధార్థ్. ఆయన లేటెస్ట్ ప్రాజెక్ట్ 'చిత్ర' ప్రేక్షకుల మన్నలు పొందారు. ఇప్పుడు, సిద్ధార్థ్, 'సిద్ధార్థ్ 40' (వర్కింగ్ టైటిల్) పేరుతో మరో ఎక్సయిటింగ్ మూవీకోసం యూనిట్‌తో చేతులు కలిపారు. ఈ ఆప్ కమింగ్ ప్రాజెక్టును '8 తొట్టక్కల్' పేరు పొందిన శ్రీగణేష్ దర్శకత్వం వహిస్తున్నారు. హీరో సిద్ధార్థ్ మాట్లాడుతూ 'యూనివర్సల్ ఆడియన్స్ అభిరుచులను అస్వాదించే మంచి కంటెంట్‌ను అందించాలనే దృక్పథాన్ని కలిగి ఉన్న మన పరిశ్రమలోని యంగ్ టీంతో కలిసి పని చేస్తున్నందుకు నేను చాలా సంతోషంగా ఉన్నాను. ఆయన మంచి సినిమాతో పరిశ్రమను ఉన్నతంగా తీర్చిదిద్దాలని కలలు కనే నిర్మాత. మా అంకితభావం, ఫ్యాషన్‌తో ప్రేక్షకులకు ఆహ్లాదకరమైన అనుభూతిని అందించే సినిమాని అందిస్తాయనే నమ్మకం నాకుంది' అన్నారు. దర్శకుడు శ్రీ గణేష్ మాట్లాడుతూ, నేను స్క్రిప్ట్ వర్క్ చేయడం ప్రారంభించినప్పుడు యూత్‌తో పాటు పరిణతి గల నటుడు కావాలని భావించాను అన్నారు. నిర్మాత అరుణ్ విశ్వ మాట్లాడుతూ శాంతి టాకీస్‌కి మా అమ్మ పేరు పెట్టాం. మా అమ్మ థియేటర్లలో చూసి ఆనందించగలిగే ప్రాజెక్ట్‌లనే ఎంచుకోవాలని భావిస్తాను. ఫ్యామిలీ ఆడియన్స్‌ను ఆకర్షించే కమర్షియల్ చిత్రాలని రూపొందించడమే శాంతి టాకీస్ లక్ష్యం. శ్రీ గణేష్ అద్భుతమైన రచన చాలా ఆకట్టుకుంటుంది. అతను స్క్రిప్ట్ వివరించినపుడు, ఇది అన్ని వయసుల ప్రేక్షకుల అభిరుచులకు అనుగుణంగా, భాష సరిహద్దులకు అతీతంగా ఆకర్షించే చిత్రం అని నేను బలంగా నమ్మాను. సినిమాపై సిద్ధార్థ్‌కు ఉన్న ఫ్యాషన్ అద్భుతం. నేను అతనితో పని చేయడానికి సంతోషిస్తున్నారు. మేము త్వరలో సర్‌ప్రైజింగ్ అనౌన్స్‌మెంట్స్ చేస్తాం' అన్నారు.

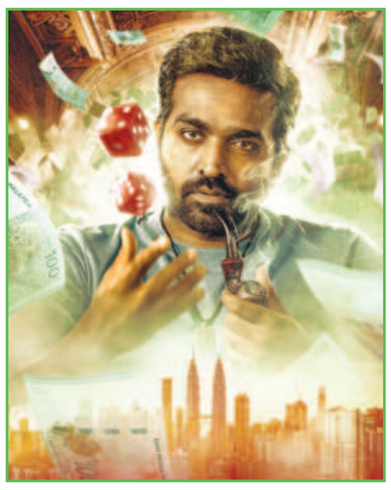

'ఏసీఈ' ఫస్ట్‌లుక్, టైటిల్ టీజర్ విడుదల!

విజయ సేతుపతి, రుక్మిణి వసంత్ లీడ్‌రోల్స్‌లో ఆరుముగ కుమార్ దర్శకత్వంలో ఓ కమర్షియల్ ఎంటర్‌టైనర్ రూపొందుతోంది. యోగి బాబు, పి.ఎస్.అవినాష్, దివ్య పిళ్లై, బబ్లూ, రాజ్ కుమార్‌తో పాటు పలువురు ప్రముఖ నటీనటులు కీలకపాత్రలో నటిస్తున్నారు. కరణ్ బహదూర్ రావత్ సినిమా టోగ్రఫీని నిర్వహిస్తుండగా, జస్టిన్ ప్రభాకరన్ సంగీతం అందిస్తున్న ఈ చిత్రానికి ప్రొడక్షన్ డిజైనింగ్ ఎ.కె.ముత్తు, ఆర్. గోవిందరాజ్ ఎడిటింగ్, 'ఏసీఈ' అనే డిఫరెంట్ టైటిల్‌తో రూపొందుతున్న ఈ కంప్లీట్ కమర్షియల్ ఎంటర్‌టైనర్ 7సిఎస్ ఎంటర్‌టైన్‌మెంట్ గ్రాండ్‌గా నిర్మిస్తుంది. సోషల్ మీడియా, ఇంటర్నెట్‌లో రివీల్ చేసిన ఫస్ట్‌లుక్‌లో విజయ్ సేతుపతి యూత్‌ఫుల్, స్మోకింగ్‌పైప్ డ్రెస్ వేస్తూ కనిపించి అందరినీ ఆకర్షించారు. ఇది సినిమా గురించి అభిమానులలో క్యూరియా సిటీని పెంచింది. స్టార్‌కాస్ట్, ఆకట్టుకునే నేపథ్య సంగీతం, విజయ్ సేతుపతి ఆన్ స్క్రీన్ ప్రెజెన్స్‌ని ప్రజెంట్ చేసిన ఈ సినిమా టీజర్ అభిమానులను ఆకట్టుకుంది. టీజర్‌లో యోగిబాబు కామిక్ రియాక్షన్ హ్యూమర్ రేకెత్తిస్తుంది. ఇది సినిమా హిలేరియస్ క్రైమ్- కామెడీ థ్రిల్లర్‌గా ఉంటుందని తెలియజేస్తుంది. ఈ విజువల్ గ్లింప్స్, టైటిల్ ప్రివ్యూ, జస్టిన్ ప్రభాకరన్ కంపోజ్ చేసిన అద్భుతమైన బ్యాక్‌గ్రౌండ్ స్కోర్‌తో పాటు యానిమేటెడ్ ఫార్మాట్‌లో పాత్రల యొక్క ముఖ్యమైన అంశాలు రివిల్ చేయడం వల్ల ఆన్‌లైన్‌లో సంచలనం సృష్టిస్తోంది. సినిమా సింగిల్ ట్రాక్, టీజర్‌ని అభిమానులందరూ ఆస్వాదించేలా త్వరలో విడుదల చేయనున్నట్లు ప్రొడక్షన్ టీమ్ ఆనౌన్స్ చేసింది. ఈ ఏడాది 'మక్కల్ సెల్వన్' విజయ సేతుపతికి 'ఏసీఈ' రెండో సినిమా కావడం అంచనాలు భారీగా పెరిగాయి.

సెరమైడ్స్ క్రీములు మాయ చేసేనా?

బ్యూటీ రంగంలో పుట్టుకొచ్చే కొత్త ట్రెండ్‌లెన్నో! గత కొద్దికాలంగా తారలు సహా అందరినోటా సెరమైడ్ మాటే ! దీంతో ఈ ఏడాది అందరూ దృష్టిపెడుతున్న వాటిల్లో సెరమైడ్ క్రీములు ముందున్నాయి. వాళ్లన్నట్లుగా నిజంగానే ఇవి మాయ చేస్తాయా? నిపుణులేం అంటున్నారంటే..

★ చర్మం పొడిబారి, కళావిహీనంగా తయారవడం, త్వరగా వృద్ధాప్యఛాయలు కనిపించడం.. వయసుతో సంబంధం లేకుండా చాలామంది ఎదురొకుంటున్న సమస్యలే ఇవి! వీటికి చాలామంది సూచిస్తున్న పరిష్కారం సెరమైడ్స్.ఈ లిపిడ్ మాలిక్యుల్స్ చర్మంపొడిబారడాన్నీ, దాని కారణంగా వచ్చే అనేక సమస్యలనూ అడ్డుకుంటాయి. మిగతా మాయిశ్చరైజర్లు చేసేదీ అదే కదా! అవీ తేమని అందిస్తాయి కదా అంటారా? మిగతావి చర్మంపై ఒక పొరలా ఏర్పడతాయి. కానీ సెరమైడ్స్ చర్మంలోనికి చొచ్చుకొని పోతాయి. ఒకరకంగా చర్మంలోని తేమ బయటికి పోకుండా సహజ అవరోధంలా పనిచేస్తాయి. అదీ తాత్కాలికం కాదు.. దీర్ఘకాల ప్రయోజనాన్ని అందిస్తాయి.

★. చర్మంలో సహజంగానే సెరమైడ్స్ అంటాయి. అయితే వయసు ఎదిగేకొద్దీ అవి తగ్గి, చర్మం పొడిబారుతూ వస్తుంది. దానికి అడ్డుకట్ట వేయడానికి వాటిని ఇలా క్రీముల రూపంలో వాడాలి. పైగా ఇవి అన్ని చర్మతత్వాల వారికీ సరిపడతాయి. వారికి తగ్గట్టుగా నక్రీమ్, జెల్‌ల్లో అనువైనది ఎందుకంటే సరిపోతుంది.

★ అందరూ చెబుతున్నారని మేమూ వాడుతున్నాం. కానీ ప్రయోజనమే పెద్ద కనిపించలేదు అంటారా? చాలామంది ఎంపిక ఎవరో బాగుందన్నారనో లేదా ఇన్‌ఫ్లుయెన్సర్ల ప్రభావం ఆధారం ఉంటుంది. ఈసారి కొనేముందు ఎంత శాతం సెరమైడ్స్ వాడారు? కొలెస్ట్రాల్, ఫ్యాటీ యాసిడ్లు వంటివి ఉన్నాయా అన్నదీ గమనించుకోండి. ఇంకా కేవలం న క్రీములపైనే ఆధారపడొద్దు. దానికి సాయంగా తాజా, ఆరోగ్యకరమైన ఆహారం, నీళ్ల తీసుకోవడం తగినంత నిద్ర పోవడం వంటివీ చేయాలి. అప్పుడే ఆ మాయిశ్చరైజర్ ప్రభావ వంతంగా పనిచేస్తుంది. అందమైన, ఆరోగ్యకరమైన చర్మం మీ సొంతమవుతుంది. □

వేలమంది అమ్మాయిల విముక్తి కోసం..

పగలంతా ఆ చిన్నారి ఎదురుచూసేది రాత్రి ఎప్పుడవుతుందా అనే! ఎంచక్కా నాన్న పక్కగా చేరి, బోలెడు కథలు వినొచ్చు. ఆ కథలోని పాత్రలన్నీ కళ్ల ముందు కదులుతూ ఉంటే.. ఎప్పుడు నిద్రలోకి జారేదో కూడా తెలియదు. వాటిపై ప్రేమతో మరిన్ని కథల్ని రాసిన ఆ అమ్మాయి తరవాత నిజాల్ని వెలికి తీయడం ప్రారంభించింది. అంతేనా..కొన్ని వేలమంది అమ్మాయిల విముక్తికీ, కఠిన చట్టాలకూ కారణమైంది.

రుచిరా గుప్తా.. ఎవరీమె?

ప్రఖ్యాత 'ఎమ్మా' పురస్కారాలను అందించే వేదికది. దానిపై నిల్చొన్నారు రుచిరా. తన డాక్యుమెంటరీ 'ద సెల్లింగ్ ఆఫ్ ఇన్నోసెంట్స్' అవుట్‌స్టాండింగ్ ఇన్వెస్టిగేటివ్ జర్నలిజం కేటగిరీలో పురస్కారానికి ఎంపికైంది. చుట్టూ కళ్లు మిరుమిట్లు గొలిపే లైట్లు, ఫ్లాష్‌మనే కెమెరాలు, ప్రముఖుల ప్రశంసలు వెల్లువెత్తుతున్నా.. ఆమె మనసంతా డాక్యుమెంటరీలోని అమాయక ముఖాలపైనే ఉంది. అందుకే వారికోసం ఏదైనా చేయాలనుకున్నారామె. కోల్‌కతాలోని మార్వాడీ కుటుంబం రుచిరాది, నాన్న చెప్పి కథలకు ప్రభావితమై పదేళ్లు కూడా లేని వయసులో స్కూల్ మేగజీన్ కోసం ఆటోబయోగ్రఫీ ఆఫ్ పెన్సిల్ రాశారు. అది తెచ్చిన ప్రశంసలతో జర్నలిస్ట్ అవ్వాలనుకున్నారు. చదువుకుంటున్న రోజుల్లోనే 'టెలిగ్రాఫ్'లో చేరారు. 20 ఏళ్లు కూడా లేని రుచిరాని చూసి అంతా 'కిడ్డీ' అని పిలిచేవాళ్లట. ఇకప్పుడు అంతా చిన్నపిల్లగా లెక్కేసినా రుచిరా.. తరవాత మహిళలు, నిమ్నవర్గాల గొంతుకగా మారి ఎన్నో విషయాలను వెలుగులోకి తీసుకొచ్చి, ఆశ్చర్యపరిచారు. బిబిసి సహా ప్రముఖ వార్తాసంస్థలతో కలిసి పనిచేశారు.

జర్నలిజం వదిలి... న్యూస్ కవరేజీ కోసం ఓ సారి నేపాల్ పర్వత ప్రాంతాల్లోని గ్రామాలకు వెళ్లారు రుచిరా. ఎక్కడా ఈడొచ్చిన అమ్మాయిల జాడేలేదు. అదేమని ప్రశ్నిస్తే.. వాళ్లంతా ముంబయిలో ఉన్నా'రన్న సమాధానం వచ్చింది. సందేహించిన ఆమె సమాచారం సేకరిస్తూ వెళ్తే అతిపెద్ద ఉమెన్ ట్రాఫికింగ్ గురించి తెలిసింది. దాన్నే 'ద సెల్లింగ్ ఆఫ్ ఇన్నోసెంట్స్' ద్వారా ప్రపంచం ముందు ఉంచారు రుచిరా. తరవాత జర్నలిజాన్ని వదిలి ఐక్యరాజ్యసమితిలో కన్సల్టెంట్‌గా చేరారు. సెక్స్ వర్కర్లుగా మారిన మహిళల జీవితాలపై అధ్యయనం చేసి, ముంబయి రెడ్‌లైట్ ఏరియాకు చేరుకున్నారు. తన డాక్యుమెంటరీ చూపి, వాళ్ల జీవితాల్లో మార్పు తేగలనన్నారు. అలా తనతో నడిచిన 22 మంది ఆడవాళ్లతో 2002లో 'అప్‌నే ఆప్ విమెన్ వరల్డ్‌వైడ్' ప్రారంభించారు రుచిరా.

తలరాతలు మార్చి... పిల్లలకు స్కూలు సదుపాయం.. ఆ మహిళలకు గుర్తింపు కార్డులు, ప్రభుత్వ సబ్సిడీలు, తిండి, హెల్త్‌కేర్, ఉచితగృహాలు అందేలా చూడటమే కాదు, స్వయం సంఘాలుగా ఏర్పాటు చేసి, ఉపాధి కల్పించారు. అలా దాదాపు 25వేల మందిని ఆ మురికికూపం నుంచి బయటపడేశారు. అమ్మాయిలకు స్వీయరక్షణ తరగతులనూ ఏర్పాటు చేశారు. వారు కుదురుకున్నాక సేకరించిన సమాచారంతో దాదాపు 100మంది హ్యూమన్ ట్రాఫికర్లు జైలుకి వెళ్లేలా చేశారు. ఈమె సేవలు భారత్‌తోపాటు నేపాల్, థాయ్‌లాండ్, ఇరాన్, యూఎస్ సహా ఎన్నో దేశాలకూ విస్తరించాయి. ఈ క్రమంలో ఫ్రెంచ్ అత్యుత్తమ పురస్కారం, క్లింటన్ గ్లోబల్ సిటిజన్ అవార్డు సహా పురస్కారాలెన్నో అందుకున్నారు. అంతేకాదు, యూఎన్ ట్రాఫికింగ్ ఫండ్, నట్రాఫికింగ్ విక్టిమ్స్ ప్రొటెక్షన్ యాక్ట్‌కు కారణమయ్యారు. సెక్స్ ట్రాఫికింగ్‌పై కోర్సులు రూపొందించి, న్యూయార్క్ యూనివర్సిటీ సహా పలు విశ్వవిద్యాలయాల్లో బోధనలూ కొనసాగించారు. ఈ క్రమంలో ఆమె దాటుకొచ్చిన అపాయాలూ ఎన్నో! 'ఓరోజు ఇలాగే మురికికూపంలో చిక్కుకున్న అమ్మాయిలతో మాట్లాడుతున్నా. ఈ సంగతి తెలిసి ఒక వ్యక్తి మెడ మీద కత్తి పెట్టి, 'మర్యాదగా వెళ్లిపోకపోతే చస్తావ్ అని బెదిరించాడు. ఒక్కగది. తలుపును అడ్డగిస్తూ అతను. తప్పించుకునే మార్గం లేదు. మెడకి గాయమై రక్తం కారుతున్నా.. నేను భయపడలేదు. నా కళ్లల్లో ధైర్యాన్ని చూసిన ఆ ఆడవాళ్లు అతన్ని ఎదురించారు. వలంటీర్లు చనిపోయారు. పోలీసులతోనూ ఇబ్బందులు ఎదురయ్యాయి. అయినా నా పోరాటం ఆపలేదు' అనే రుచిరా అమ్మాయిల్లో స్ఫూర్తిని నింపడానికి తను చూసిన కథలతో 'ఐ కిక్ అండ్ ఐ ఫ్లయ్' అనే పుస్తకాన్ని రాశారు. నువ్వీ వృత్తిలో కొనసాగకపోతే వేరే అమ్మాయిలకు ప్రమాద'మని చెప్పి ఫాతిమాని వేశ్యావృత్తిలోకి బలవంతంగా దింపాలనుకున్నారు. మిగతావారిలా తన తలరాత ఇంతే అని సరిపెట్టుకోవాలి. అన నకోలేదా 15 ఏళ్లమ్మాయి. చనిపోయినా పర్లేదను కొని పారిపోయి మా దగ్గరికి వచ్చింది. చిగురు టాకులా వణుకుతోన్న ఆమెను మేం ఆదరించడమే కాదు, తిరిగి పంపకుండా ఉండటానికి చాలానే కష్టపడ్డాం. ఇప్పుడా అమ్మాయి బాగా చదువుకుంది. నాయకురాలిగా మారి, తనలాంటి వారి తరఫున పోరాడుతోంది. తన చెల్లినీ ఆ మార్గం నుంచి బయటపడేసింది. ఇలాంటి సంతృప్తినిచ్చే కథలెన్నో. నాకిప్పుడు 60 ఏళ్లు. అమ్మాయిలను కొనడం అమ్మడం ఉండకూడదు. ఆ లక్ష్యంతోనే పోరాడతా'నంటారు రుచిరా. □

ఆడేద్దామా తొక్కుడు బిళ్ల

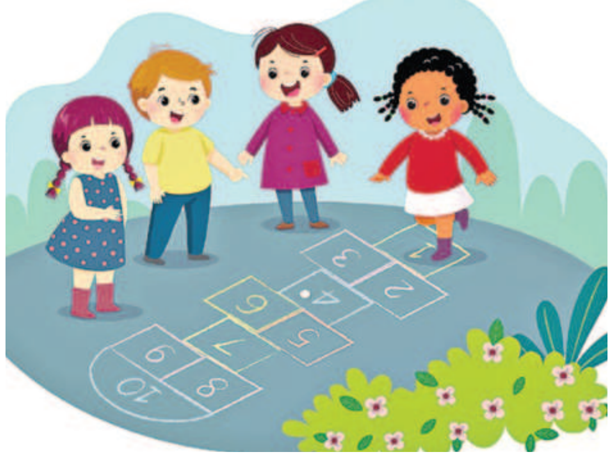

తొక్కుడు బిళ్ల ఆట పేరు వినగానే.. చిన్నప్పుడు మనం ఆడిన రోజులు గుర్తొస్తున్నాయి కదా! అయితే, మనం దీన్ని గ్రామీణ ప్రాంతాల్లో ఆడే ఆటగా, ముఖ్యంగా మనం భారతీయ చిన్నారులు ఆడుకునేదిగా భావిస్తాం. కానీ, హాప్‌స్కాచ్ పేరుతో ప్రపంచ వ్యాప్తంగా దీనికున్న పాపులారిటీ అంతా ఇంతా కాదు. అతి పురాతనమైన ఈ క్రీడ, రోమన్ల పాలనా కాలంలో బ్రిటన్‌లో ప్రారంభమైందని చెబుతారు. అయితే, బ్రిటిష్ సామ్రాజ్యంలో సైనిక శిక్షణ కోసం సుమారు వంద అడుగులు పొడవుతో ఉండే కోర్టుల్లో ఈ ఆటను ఆడించేవారట. ఆ తరవాత అనేక మార్పులకు లోనై.. ఒక్కో ప్రాంతంలో ఒక్కో తీరున ఈ ఆటను ఆడేస్తున్నారు. పది అంకెలు వచ్చేలా నేలపై పెద్ద పెద్ద గడులతో నిలువు, అడ్డంగా ఆకులతో కోర్టుని గీస్తారు. ఆడేవారు బయట నిలబడి కాయిన్ లేదా పెంకుని అందులో వేసి ఒంటికాలితో వెళ్లి తేవాలి. ఈ క్రీడ ఏకాగ్రతనూ, చేతికీ, మెదడుకీ మధ్య సమన్వయాన్ని పెంచుతుంది. మరింకెందుకాలస్యం. వేసవి సెలవుల్లో పిల్లలతో ఆడించేయండి వాళ్లూ కొత్తగా ఉండే అని సంబరపడతారు. □

జల్లెడతో పని లేదు!

5.1 in
5.1 in
3.5 in

ఏదైనా పిండి లేదా రవ్వను ఎక్కువ మొత్తంలో జల్లెడపట్టా లంటే చేతులు నొప్పెడ తాయి. ఇకపై అలా శ్రమించ కుండా సునాయసంగా పని చేసేందుకు ఫ్లోర్ సిఫ్టర్ వచ్చేసింది. ఇది మీట నొక్కితే చాలు.. జల్లెడ పట్టేస్తుంది సౌఖ్యంగా పట్టుకునేందుకు అనుకూలమైన హ్యాండిల్ ఉంది. స్టెయిన్‌లెస్ స్టీలుతో రూపొందిన ఈ పరికరం తుప్పుపట్టదు. ఇందులో రెండు జల్లెడలు అమర్చి ఉంటాయి. పిండి లేదా పంచదార తేలిగ్గా క్రిందికి దిగుతాయి. □

అంతర్వాణి

దీనత్వం మనలో ఉందా?

'ఆత్మవిషయమై దీనులైనవారు ధన్యులు, పరలోక రాజ్యము వారిది' (మత్తయి 5:3), 'నీతినిమిత్తము హింసింపబడువారు ధన్యులు, పరలోక రాజ్యము వారిది' (మత్తయి 5:10). పరలోకంలో ఎలాంటివారికి చోటు ఉంటుందో యేసుప్రభువే స్వయంగా తన మొట్టమొదటి ప్రసంగంలో చెప్పారు. దీనులకు, హింసించబడేవారికి మాత్రమే చోటు ఉంటుంది. గర్విష్ఠులకు, అహంకారులకు ఎంతమాత్రం చోటు ఉండదు. దేవాదిదేవుడే ఈలోకంలో జీవించినప్పుడు ఎంతో దీనత్వంతో జీవించాడు. ఎంత దీనుడు అంటే తండ్రి కోరిక నిమిత్తం మనకోసం తన ప్రాణాలను సైతం ఇచ్చేంత దీనత్వాన్ని ప్రదర్శించాడు. ఏనేరం చేయని ప్రభువు మనకోసం సిలువలో మరణించాడు. మనందరి దోషాలను ఆయన తనపై వేసుకుని, నేరస్తుడిగా మనకుబదులుగా చనిపోయారు.

కొంతమంది దేవుడు తమకు అనుగ్రహించిన తలాంతులను బట్టి గర్విస్తుంటారు. చక్కగా దేవుడి పాటలు పాడగలం అని, సంగీతవాయిద్యాలను చక్కగా వాయించగలమని, తాము ప్రార్థన చేస్తే ఎలాంటి రోగాలైనా ఇట్టే మాయమైపోతాయని, చక్కగా దేవుడి వాక్యాన్ని బోధిస్తామని ఇలా..తమకు తామే హెచ్చించుకుంటూ ఇతరులను తక్కువగా చూస్తుంటారు. దేవుడిని మహిమపర్చాల్సిందిపోయి, తమను తామే గొప్పగా చేసుకుంటూ, దేవుడి మహిమను దొంగలిస్తుంటారు.

ఇలాంటివారి సేవ ద్వారా దేవుడు ఎలాంటి అద్భుతాలను చేయలేడు. మన ఆధ్యాత్మిక జీవితంలో ఎంతగా తగ్గించుకుంటామో దేవుడు మనవల్ల అంతగా మహిమపర్చబడతాడు. ఆత్మవిషయంలో మనం తగ్గించుకుంటూ సాగిపోవాలి. మనం చేసే ఏ పని అయినా దేవుడి మహిమకోసమే చేయాలి తప్ప, మన పేరుకోసమో, డబ్బుకోసమో లేక మరొక స్వప్రయోజనం కోసమో ఉండకూడదు. అప్పుడే మనం పరలోకంలో సదాదేవుడిని సేవించగలం. మనపై ఎవరు ఎన్ని నిందల్ని మోపినా, లేక అపార్థం చేసుకున్నా సరే, మనం మౌనం వహించాలి. కొన్నిసార్లు మనకు అన్యాయం జరగవచ్చు. మనపై ఏవైనా జరగవచ్చు. ప్రభువు అనుమతి లేనిదే మనల్ని ఎవరూ ఏమీ చేయలేరు. అయితే దేవుడే కొన్నిసార్లు మన సహనాన్ని, ఓర్పును పరీక్షిస్తాడు. లేదా మన విశ్వాసాన్ని, భక్తిని పెంచేందుకు కొన్ని ఇబ్బందులకు గురిచేయవచ్చు. మన భక్తిజీవితం ద్వారా ఇతరులు ప్రభువులో వచ్చేలా ఉండాలి. ఆయనను సేవించేందుకు తమ జీవితాలను అర్పించుకునేలా ఉంటే మంచిది. అలాగని మనకు కోపతాపాలు, భావోద్వేగాలు ఉండవని కాదు. ఏవిధంగానైనా మనం ఆత్మలను రక్షించేలా మన గురి, గమ్యం ఉండాలి. అందుకోసం ఏమైనా చేసేందుకు సిద్ధంగా ఉండాలి. కాబట్టి తగ్గించుకునే స్వభావం, నిండైన భక్తిజీవితం కలిగి ఉండాలని ప్రభువును వేడుకుందాం.

-పి.వాణిపుష్ప

చెలి చిట్కా

చేపలు బురదవాసన, నీచువాసన రాకుండా వాటిని ముక్కలుగా తరగటానికి ముందు ఒక గంటపాటు ఉప్పునీటిలో వేసినతర్వాత శుభ్రమైన నీటితో కడగండి. □

రుచికరమైన మామిడి పచ్చళ్లు

ఎండాకాలం.. మే నెల సగం అయిపోయింది. మామిడి కాయలు టెంక కట్టి ఎదురు చూస్తున్నాయి. జాడీలు స్నానాలు చేసి ఎండలో సేదదీరుతుంటాయి. ఇంట్లో మిక్సీలు గిర్‌ర్‌ర్ అంటూ గోల చేస్తుంటాయి. మామిడి కాయలు కొట్టే కత్తి పుల్లదారి పదునుదేలింది. ముక్కలు కొట్టండి.. పళ్లెంలో వేయండి.కారం కలపండి. జాడీలకెత్తండీ.. పళ్లెంలో వేడి వేడి అన్నం వేసి కలపండి. ఇంటిల్లిపాదీ ఆవురావురుమని తినవచ్చు.

మామిడి ఆవకాయ..

కావలసినవి : పచ్చి మామిడి ముక్కలు-కేజీ, పచ్చిశనగలు-50 నగ్రాములు, సన్నఆవాలు-పావు కేజీ, మెంతులు-రెండు టేబుల్ స్పూన్లు, గుంటూరు మిరపపొడి-పావు కేజీ, ఉప్పు-నూపట యాభ్బై గ్రాములు, పసుపు-టేబుల్ స్పూన్, నువ్వుల నూనెలేదా వేరుశనగనూనె-పావుకేజీ,

తయారీ : ○ ఆవకాయ పట్టడానికి ముందు రోజు మిరపకాయలు, ఆవాలు, మెంతులను విడిగా ఎండబెట్టాలి. మరునాడు ఉదయం ఆవాలను మిక్సీలో పొడిచేయాలి. మిరపపొడి రెడీమేడ్‌ది కూడా తీసుకోవచ్చు. కానీ ఆవాలు స్వయంగా చేసుకోవాలి. ○. మామిడి కాయలను కడిగితే నీరుపోయే వరకు తుడిచి ఆరబెట్టాలి. బాగా ఆరిన తర్వాత కాయలకున్న తొడిమ తొలగించాలి. ○ అప్పటికీ సొన కారుతుంటే శుభ్రమైన నూలు వస్త్రంతో తుడిచేయాలి. ఇలా సిద్ధం చేసుకున్న మామిడికాయలను టెంకతో సహా చిన్న ముక్కలు చేసుకోవాలి. ○శనగలను శుభ్రమైన వస్త్రంతో తుడిచి పక్కన పెట్టాలి. ○. వెడల్పుగా ఉన్న పెద్దపాత్రలో మామిడి ముక్కలు వేయాలి. అందులో శనగలు,ఆవాల పొడి, మిరపపొడి, ఉప్పు, పసుపు వేసే అట్లకాడతో బాగా కలపాలి. ○ మెంతులు కూడా వేసి బాగా కలపాలి. చివరగా నూనెపోసి ముక్కలకు ఒత్తిడికి కలగకుండా అడుగు నుంచి కలిపితే ఆవకాయ రెడీ. దీనిని పింగాణి జాడీలో పెట్టి అంచులకు తెల్లని శుభ్రమైన నూలు వస్త్రాన్ని కట్టాలి. ○ ఆ పైన మూత పెట్టాలి. ఈ జాడీలోనిఆవకాయను రోజూ మూత తీయకూడదు. రోజువారీ వాడుకకు అవసరమైనంత చిన్న జాడీలోకి తీసుకుంటూ ఉంటే ఎక్కువ రోజులు తాజాగా ఉంటుంది.

బెల్లం ఆవకాయ...

కావలసినవి : మామిడి ముక్కలు-అర కేజీ, బెల్లం-అరకేజి, మిరపపొడి-200 నరగాములు, ఉప్పు-200 గ్రాములు, ఆవపిండి-100 గ్రాములు, నూనె-200 గ్రాములు.

తయారీ : మామిడి కాయలను శుభ్రంగా కడిగి తుడిచి టెంకతో సహా ముక్కలు చేసుకోవాలి. ○. బెల్లాన్ని తురిమి వెడల్పుపాత్రలో వేసే అందులో మామిడికాయ ముక్కలు, ఆవపిండి, మిరపపొడి, ఉప్పు, కప్పు నూనె వేసి కలపాలి. ○. ఈ మిశ్రమాన్ని రెండు రోజులపాటు ఎండలో పెట్టాలి. బెల్లం కరిగిపాకంలా జిగురుగా వచ్చినట్లనిపిస్తే సరే, లేకపోతే మూడవ రోజు కూడా ఎండలో పెట్టాలి. ○ పాకం వచ్చిన తర్వాత మిగిలిన నూనె కూడా వేసి బాగా కలిపి జాడీలోకి తీసుకోవాలి. ○ ఈ బెల్లం ఆవకాయను పిల్లలు బాగా ఇష్టపడతారు. ఐరన్ రిచ్ ఫుడ్ కాబట్టి మహిళలు రోజూ తీసుకోవచ్చు.

నువ్వుల ఆవకాయ..

కావలసినవి : మామిడికాయ ముక్కలు - కప్పులు, నువ్వులు-ఒకటిన్నర కప్పులు, మిరపపొడి-ముప్పావు కప్పు, ఉప్పు-పావు కప్పు, పసుపు-అరటీ స్పూన్, వేరు శనగ నూనె- ఒకటిన్నర కప్పులు.

తయారీ : ○ నువ్వులను తయారీ దోరగా వేయించి చల్లారిన పొడి చేయాలి. ○ మామిడి ముక్కలను వెడల్పు పాత్రలో వేసి అందులో నువ్వుల పొడి, మిరపపొడి, ఉప్పు, పసుపు వేసి అట్లకాడతో బాగా కలపాలి. ○. ఉప్పు, కారం నువ్వుపిండి సమంగా కలిసిన తర్వాత కప్పు నూనెపోసి మళ్లీ కలపాలి. ○ ఈ మిశ్రమాన్ని జాడీలోకి తీసుకుని, మిగిలిన నూనెను పైన తేలేటట్లుపోయాలి. ○ ఇందులో క్యాల్షియం సమృద్ధిగా ఉంటుంది. ఆరోగ్యానికి మేలు చేస్తుంది.

వెల్లుల్లి ఆవకాయ ..

కావలసినవి : మామిడికాయ ముక్కలు-పావు కేజి లేదా 3, వెల్లుల్లి-200 గ్రాములు, ఉప్పు-100 గ్రాములు, మిరపపొడి-200 గ్రాములు, ఆవాలు-150 గ్రాములు , పసుపు-టీ స్పూన్, మెంతులు - టేబుల్ స్పూన్, నువ్వుల నూనె లేదా వేరుశనగ నూనె- కిలో,

తయారీ : ○. ఒక పాత్రలో నూనెపోసి మామిడి ముక్కలను వస్త్రంతో తుడిచి నూనెలో వేయాలి. ○ వెల్లుల్లిపాయలను పొట్టు వలిచి ఒక ప్లేట్‌లో వేసి గాలికి ఆరనివ్వాలి. ○. మరొకపాత్రలో మిరపపొడి,ఆవపిండి,ఉప్పు, పసుపు, మెంతులు వేసి సమంగా కలసేవరకు కలపాలి. ఇప్పుడు వెల్లుల్లి రేకలను వేసి కలపాలి. ○. మామిడి ముక్కలలోని నూనెను ఒక జాడీలోకి పంపాలి. ఇప్పుడు మామిడి ముక్కలలో ముందుగా కలిపి సిద్ధంగా ఉంచిన ఉప్పు, వెల్లుల్లి ఇతర పొడుల మిశ్రమాన్ని వేసి పొడులన్నీ మామిడి ముక్కలకు పట్టేలా కలపాలి. ○ మామిడి ముక్కలను పట్టి ఉన్న నూనె ఈ పొడులను పీల్చుకుని కొంత తడి పొడిగా మారుతుంది. ○ ఈ మిశ్రమాన్ని నూనె వంపుకున్న జాడీలో వేసి అదమాలి.○ నూనెపైకి తేలుతుంది. వెల్లుల్లి బ్లడ్ థిన్నర్ రక్తాన్ని పలచలబరిచి రక్తనాళాల్లో పూడికలు ఏర్పడకుండా నివారిస్తుంది. కాబట్టి పిల్లల నుంచి పెద్దవాళ్ల వరకు అందరూ హాయిగా తినవచ్చు. □

పాదాలను శుభ్రంగా..

వారానికి ఒకసారి శుభ్రంగా పాదాలను సబ్బుతోకడగాలి. ఒక చెంచా క్యుటికల్ క్రిములేదా రెండు చెంచాలా ఆలివ్ అయిల్, రెంచు చెంచాల నిమ్మరసం నాలుగులేదా ఐదు చుక్కల గ్లిజరిన్ బాగా కలిపి చేతులకు పాదాలకు రాసుకోవాలి. 15 నిమిషాల తర్వాత గోరువెచ్చని నీటిలో 4 చెంచాల పెరాక్సైడ్ ఒక చెంచా ఉప్పు నాలుగైదుచుక్కల హెర్బల్ షాంపు చేసి 15 నిమిషాల పాటు నాన బెట్టాలి. పాదాల మీద వున్న మురికి అంతా మెత్తబడి తొలగి పోతుంది. □

భారత్, బంగ్లా టి-20 వార్మప్ మ్యాచ్

ప్రతీ జట్టూ రెండుకు బదులు ఒకే ఆట

27 నుండి కెనడా, నేపాల్‌తో ప్రారంభం

ఢిల్లీ: ఇంటర్నేషనల్ క్రికెట్ కౌన్సిల్ (ఐసీసీ) టీ 20 వరల్డ్ కప్ మ్యాచ్‌లు మరో పన్నెండు రోజుల్లో ప్రారంభం కానున్నాయి. ఈ నేపథ్యంలో దానికి ముందు వరల్డ్ కప్ టోర్నీలో పాల్గొనే జట్ల మధ్య వార్మప్ మ్యాచ్‌లను నిర్వహించనుంది. ఈ మేరకు దీనికి సంబంధిం ఇంటర్నేషనల్ క్రికెట్ కౌన్సిల్ పూర్తి వార్మప్ మ్యాచ్ షెడ్యూల్‌ను విడుదల చేసింది. ప్రతీ జట్టూ రెండేసి వార్మప్ మ్యాచ్‌లు ఆడాల్సి ఉంటుంది. అయితే టీ 20 ప్రపంచ కప్ టోర్నీ ప్రారంభానికి తక్కువ సమయం ఉండటం వల్ల 20 జట్లకుగాను ఒక్కో టీమ్ ఒక్కో వార్మప్ మ్యాచ్‌ను మాత్రమే ఆడేలా ప్లాన్ చేసింది. అయితే కెనడా, ఆఫ్ఘనిస్థాన్, స్కాట్లాండ్, పవువా న్యూ గినియా, నమీబియా తదితర జట్లు రెండేసి వార్మప్ మ్యాచ్‌లు ఆడనున్నాయి. ఈ వార్మప్ మ్యాచ్‌లు ఈ నెల 27 నుండి జూన్ 1వ తేదీ వరకూ జరగనున్నాయి. ఇందులో టీమిండియా ఒక వార్మప్ మ్యాచ్ ఆడనుంది. జూన్ 1వ తేదీన న్యూయార్క్ వేదికగా టీమిండియా, బంగ్లాదేశ్ జట్ల మధ్య మ్యాచ్ జరగనుంది.

ఈ సెన్ హవర్ పార్క్ మేక్‌షిఫ్ట్ స్టేడియం ఈ మ్యాచ్‌కు వేదిక కానుంది. 34 వేల సీటింగ్ కెపాసిటీ ఉన్న ఈ మైదానాన్ని లెజెండర్ స్ప్రింటల్ ఉసెన్ బోల్ట్ ప్రారంభించాడు. వార్మప్ మ్యాచ్‌ల షెడ్యూల్‌లో ఈనెల 27న కెనడా-నేపాల్ మధ్య మ్యాచ్ ప్రారంభం కానుండగా, అదేరోజు ఒమన్-పవువా న్యూ గినియా, నమీబియా-ఉగండా మధ్య జరగనున్నాయి. 28న శ్రీలంక-నెద ర్లాండ్స్, బంగ్లాదేవ్, యూఎస్ఏ, ఆస్ట్రేలియా-నమీబియా, 29న ఆఫ్ఘనిస్థాన్-ఒమన్, 30న నేపాల్-యూఎస్ఏ, స్కాట్లాండ్-ఉగాండా, నెదర్లాండ్స్- కెనడా, నమీబియా-పవువా న్యూ గినియా, వెస్టిండీస్-ఆస్ట్రేలియా, 31నఐర్లాండ్-శ్రీలంక, స్కాట్లాండ్-ఆఫ్ఘనిస్థాన్, జూన్1న భారత్- బంగ్లాదేశ్ మధ్య ఈవార్మప్ మ్యాచ్‌లు జరగనున్నాయి. కాగా ఈ నెల 26వ తేదీన ఇండియన్ ప్రీమియర్ లీగ్ టోర్నీ ము గుస్తుండగా, దానికి దాదాపు వారం రోజుల లోపే ఐసీసీ టీ 20 వరల్డ్ కప్-2024 టోర్నమెంట్ ప్రారంభం కానుంది. ఈటోర్నీలో టీమిండియా తొలి 3 లీగ్ మ్యాచ్‌లను న్యూయార్క్ వేదికగా ఆడాల్సి ఉంది. ఈ మేరకే ప్రయాణ కష్టాలు తగ్గించాలని న్యూయార్క్‌లో వార్మప్ మ్యాచ్ ప్లాన్ చేయడం జరిగింది. ఈ నేపథ్యంలో న్యూయార్క్‌లో వార్మప్ మ్యాచ్‌ను కూడా ఆడటం వల్ల టీమిండియాకు అక్కడి వాతావరణం, పిచ్ పరిస్థితులపై అవగాహన రానుంది. దీనికి సంబంధించి భారత్ క్రికెట్ కంట్రోల్ బోర్డు ప్రతినిధి స్పందిస్తూ వరల్డ్ కప్ షెడ్యూల్ చాలా తొందరగా ప్లాన్ చేశారన్నారు. ఇండియన్ ప్రీమియర్ లీగ్-2024 ఫైనల్, ఐసీసీ టీ 20 వరల్డ్ కప్-2024 టోర్నీకి మధ్య ఓపెనింగ్ మ్యాచ్‌కు కాస్త ఎక్కువ గ్యాప్ ఉండాల్సిందని అన్నారు. పాకిస్థాన్-ఇంగ్లాండ్ జట్లు ద్వైపాక్షిక సిరీస్ ముగించుకుని 24 గంటల లోపే టోర్నీకి సిద్ధమవుతున్నాయని చెప్పారు.

థాయ్‌లాండ్ ఓపెన్ టోర్నీలో సెమీ ఫైనల్స్‌కు భారత్

ఢిల్లీ: థాయ్‌లండ్ ఓపెన్ బ్యాడ్మింటన్ టోర్నమెంట్‌లో ఇండియా డబుల్స్ షట్లర్లు అశ్విని పొన్నప్ప-తనీషా క్రాస్టో, సాత్విక్ సాయిరాజ్-చిరాగ్ శెట్టి సెమీ ఫైనల్ చేరుకున్నారు. యంగ్ స్టర్ మీరబా మైస్నమ్ క్వార్టర్ ఫైనల్లోనే ఇంటిదారి పట్టాడు. బ్యాంకాక్‌లో జరిగిన మెన్స్ డబుల్స్ క్వార్టర్ ఫైనల్స్‌లో టాప్ సీడ్ సాత్విక్-చిరాగ్ 21-7, 21-14తో మలేషియాకు చెందిన జునైది ఆరిఫ్-రాయ్ కింగ్ యప్‌పై వరుస గేమ్స్‌లో విజయం సాధించారు. ఇక విమెన్స్ డబుల్స్ సెమీస్‌లో అశ్విని-తనీషా జంట 21-15, 21-23, 21-19తో సౌత్ కొరియాకు చెందిన ఆరో సీడ్ లీ యు లిమ్-షెన్ సెంగ్ చాన్‌పై మూడు గేమ్స్‌లో పోరాడి అద్భుత విజయం సాధించింది. అయితే మెన్స్ సింగిల్స్ క్వార్టర్స్‌లో ఇండియా యంగ్ షట్లర్ మీరబా లువాంగ్ మైస్నమ్ 12-21, 5-21తో థాయ్‌లాండ్‌కు చెందిన స్టార్ షట్లర్ నాలుగో సీడ్‌కు విటిడ్సాన్ చేతిలో వరుస గేముల్లో ఓడిపోయాడు.

టీమిండియా కొత్త కోచ్ గౌతమ్!

ఢిల్లీ: టీమిండియాకు కొత్త హెచ్ కోచ్‌గా మాజీ ప్లేయర్ గౌతమ్ గంభీర్‌ను నియమించే అవకాశం ఉంది. ప్రస్తుతం జరుగుతున్న ఇండియన్ ప్రీమియర్ లీగ్ టోర్నీ 17వ సీజన్ ముగిసిన తర్వాత హెడ్ కోచ్ నియామకంపై గంభీర్‌తో చర్చించాలని భారత్ క్రికెట్ కంట్రోల్ బోర్డు (బిసిసిఐ) నిర్ణయం తీసుకున్నట్లు తెలియవచ్చింది. ఇంటర్నేషనల్ క్రికెట్ కౌన్సిల్ వచ్చే నెల 1వ తేదీ నుండి నిర్వహించనున్న టీ 20 వరల్డ్ కప్-2024 టోర్నీ తదుపరి ప్రస్తుత టీమిండియా హెచ్ కోచ్ రాహుల్ ద్రవిడ్ పదవీ కాలం ముగియనుంది. దీంతో రాహుల్ స్థానాన్ని గౌతమ్‌తో భర్తీ చేయాలని క్రికెట్ కంట్రోల్ బోర్డు భావిస్తోంది. కాగా ప్రస్తుతం ముగింపు దశకు చేరుకుంటున్న ఇండియన్ ప్రీమియర్ లీగ్ టోర్నీలో కోల్‌కతా నైట్ రైడర్స్‌కు మెంటార్‌గా వ్యవహరిస్తున్న గౌతమ్ జట్టును విజయపథంలో నడిపిస్తున్నాడు.

దీంతో టీమ్ ఇండియా హెడ్ కోచ్ బాధ్యతలు అప్పగించి అతడి అనుభవానిన వాడుకోవాలనే ఆలోచన క్రికెట్ బోర్డు చేస్తోంది. మరోపక్క రాహల్ ద్రవిడ్ పదవీ కాలం జూన్ నెలాఖరుతో ముగియనుంది. ఈ నేపథ్యంలో ఇటీవలే ఈ పోస్టుకు దరఖాస్తుల స్వీకరణకు భారత్ క్రికెట్ కంట్రోల్ బోర్డు నోటిఫికేషన్ కూడా విడుదల చేసింది. కోచ్ పదవికి 60 ఏళ్ల లోపు వయస్సు, కనీసం 30 టెస్టులు/ 50 వన్డేలు ఆడాల్సి ఉంది, లేదా టెస్టులు ఆడుతున్న జట్టుకు కనీసం రెండేళ్ల పాటు హెచ్ కోచ్‌గా వ్యవహించి ఉండాలి. లేదంటే ఐపీఎల్ జట్టు, ఇంటర్నేషనల్ లీగ్ జట్టు, ఫస్ట్ క్లాస్ టీమ్, నేషనల్ ఏ జుట్టు ఏదైనా ఒక దానికి కనీసం మూడేళ్ల పాటు హెచ్ కోచ్‌గా పనిచేసి ఉండాలని నోటిఫికేషన్‌లో వెల్లడించింది. దీంతో పలువురు ఇప్పటికే పలువురు ఈ పోస్టుకు దరఖాస్తు చేసుకున్నారు.

కాగా కొత్త కోచ్ పదవీ కాలం జూలై 1 నుండి 2027 డిసెంబరు 31 వరకూ కొనసాగనుంది. 2027లో జరిగే వన్డే ప్రపంచ కప్ టోర్నీ ముగిసే వరకూ ఈ పదవిలో ఉంటాడు. ఈ ఏడాది చివరిలో ఐదు మ్యాచ్‌ల టెస్ట్ సిరీస్, ఐసిసి ఛాంపియన్స్ ట్రోఫీ-2025 కోసం భారత్ ఆస్ట్రేలియాలో పర్యటిస్తుంది. అలాగే వచ్చే ఏడాది ప్రపంచ టెస్ట్ ఛాంపియన్‌షిప్ ఫైనల్‌కు భారత్ పోటీలో ఉంది. ఈ కీలక సిరీస్‌లు ప్రధాన కోచ్ పర్యవేక్షించాల్సి ఉంటుంది.

వచ్చే ఐపిఎల్ తొలి మ్యాచ్‌కు హార్దిక్ పాండ్య ఔట్

ఢిల్లీ: వచ్చే ఇండియన్ ప్రీమియర్ లీగ్ (ఐపీఎల్)-2025, సీజను 18లో తొలి మ్యాచ్‌కు సంబంధించి ముంబై ఇండియన్స్ జట్టు కెప్టెన్ హార్ధిక్ పాండ్య దూరం కానున్నాడు. ప్రస్తుత ఐపీఎల్-2024 టోర్నీ చివరి దశకు చేరుకుంటున్న తరుణంలో స్లో ఓవర్ రేట్ మెయింటెన్ చేసినందుకు గాను ఇండియన్ ప్రీమియర్ లీగ్ అడ్వైజెరీ కమిటీ షాక్ ఇచ్చింది. అతడికి భారీ జరిమానాతో పాటు, ఓ మ్యాచ్‌లో పాల్గొనకుండా నిషేధం విధించింది. లక్నో సూపర్ జెయింట్స్‌కు, ముంబై ఇండియన్స్‌కు మధ్య జరిగిన మ్యాచ్‌లో స్లో ఓవర్ రేట్ కారణంగా హార్దిక్‌పై వేటు వేసింది. అతడికి 30 లక్ష రూపాయలు జరిమానా విధించడంతో పాటు, ఒక మ్యాచ్ ఆడకుండా నిషేధించింది. ఇదే సీజన్‌లో మూడోసారి హార్దిక్ పాండ్య ఈ తప్పిదం చేసిన కారణంగా నిషేధం విధించినట్లు కమిటీ వెల్లడించింది. ఈ మ్యాచ్‌లో కోడ్ ఆఫ్ కండక్ట్ ఉల్లంఘించినందుకు హార్దిక్‌పై 30 లక్షల రూపాయలు చొప్పున ఫైన్ విధిస్తూ, ఒక మ్యాచ్‌లో ఆడకుండా నిషేధిస్తున్నాం అని అడ్వైజెరీ కమిటీ స్పష్టం చేసింది. అతడితో పాటు, ఇంపాక్ట్ ప్లేయర్ రోహిత్ శర్మతో కలిసి జట్టులోని ప్లేయర్లందరికీ 12లక్షల రూపాయలు లేదా మ్యాచ్ ఫీజులో 50 శాతం కోత ఏది తక్కువైతే అది జరిమానా వేస్తున్నట్లు ఒక ప్రకటనలో పేర్కొంది. అయితే ప్రస్తుత సీజన్‌లో ముంబై జర్నీ ముగిసింది. లీగ్ దశలో 14 మ్యాచ్‌లు ఆడిన ముంబై కేవలం 4 విజయాలతో పాయింట్ల పట్టికలో అట్టడుగున నిలిచింది. దీంతో 2025 సీజన్‌లోనే ముంబై ఇండియన్స్ మళ్లీ ఇండియన్ ప్రీమియర్ లీగ్‌లో బరిలోకి దిగుతుంది. నిషేధం కారణంగా ఇందులో ముంబై ఇండియన్స్ జట్టు ఆడే తొలి మ్యాచ్‌లో కెప్టెన్ హార్దిక్ ఆడే అవకాశాన్ని కోల్పోయాడు. కాగా ఈ ఇండియన్ ప్రీమియల్ లీగ్ 17వ సీజన్‌లోనే దిల్లీ క్యాపిటల్స్ జట్టు కెప్టెన్ రిషభ్ పంత్ కూడా స్లో ఓవర్ రేట్ కారణంగా ఇప్పటికే ఒక మ్యాచ్ నిషేధం ఎదుర్కొన్నాడు.

వాణిజ్యం

స్పెషల్ ట్రేడింగ్‌లో లాభాల్లో ముగిసిన సూచీలు..

ముంబై, మే 18: శనివారం సెలవు దినం అయినప్పటికీ, దేశీయ స్టాక్ మార్కెట్లలో రెండు సెషన్లలో ప్రత్యేక లైవ్ ట్రేడింగ్ నిర్వహించబడింది. కొన్ని షరతులతో కొనసాగిన ట్రేడింగ్‌లో బెంచ్ మార్క్ సూచి సెన్సెక్స్ గరిష్టానికి చేరింది. మధ్యాహ్నం 12.30 గంటల సమయంలో రెండో సెషన్ ట్రేడింగ్ ముగింపు సమయంలో బెంచ్ మార్క్ సూచి 89 పాయింట్లు పెరిగి 74వేల పాయింట్ల మార్క్‌కు పైన స్థిరపడింది. ఇక మరో కీలక సూచి నిఫ్టీ 35.9 పాయింట్లు పెరిగి 22,502 పాయింట్ల వద్ద నిలిచింది. ఇదే క్రమంలో నిఫ్టీబ్యాంకు సూచి 89 పాయింట్లు, నిఫ్టీ మిడ్‌క్యాప్ సూచి 224 పాయింట్లు పెరుగుదలతో శనివారం స్పెషల్ లైవ్ ట్రేడింగ్ సెషన్ ముగించాయి. ఈ క్రమంలో ఎఫ్ఎంసిజి కంపెనీల షేర్లలో కోలాహలం కొనసాగడంతో మార్కెట్లను ముందుకు నడిపించాయి. ఎన్ఎస్ఇలో నెస్లే ఇండియా, పవర్‌గ్రిడ్ కార్పొరేషన్, టాటా మోటార్స్, అదానీ పోర్ట్స్, హిండాల్కో, ఓఎన్‌జిసి, టిసిఎస్, గ్రాసిమ్ ఇండియా, ఎల్‌టి, బ్రిటానియా, ఎస్‌బిఐ, హిందుస్థాన్ యూనిలీవర్, హెచ్‌సిఎల్ టెక్నాలజీస్, దివీస్ ల్యాబ్, భారతీఎయిర్‌టెల్, విప్రో, బజాజ్ ఆటో, బజాజ్ ఫినసర్వ్, ఇండస్ ఇండ్ బ్యాంకు, సిప్లా కంపెనీల షేర్లు తమ ప్రయాణాన్ని లాభాల్లో ముగించాయి. ఇదే క్రమంలో జెఎస్‌డబ్ల్యూ స్టీల్, మహీంద్రా అండ్ మహీంద్రా, అల్ట్రాటెక్ సిమెంట్స్, ఎల్‌టిఐఎమ్, మారుతి సుజుకి, ఐషర్ మోటార్స్, హెచ్‌డిఎఫ్‌సి లైఫ్, కోల్ ఇండియా, కోటాక్‌మహీంద్రా బ్యాంకు, రిలయన్స్ ఇండస్ట్రీస్, టాటాకన్స్యూమర్ కంపెనీల షేర్లు నష్టాల్లో ముగిసాయి.

ఐసిఐసిఐ మాజీ చైర్మన్ నారాయణన్ వఘుల్ మృతి

చెన్నై, మే 18: ప్రఖ్యాత భారతీయ బ్యాంకర్, ఐసిఐసిఐ బ్యాంకు మాజీ చైర్మన్ నారాయణన్‌వఘుల్ (88 యేళ్లు) శనివారం చెన్నైలో కన్నుమూసినట్లు ఆయన కుటుంబ సభ్యులు ఒక ప్రకటన విడుదల చేశారు. గత రెండు రోజుల క్రితం ఇంట్లో పడిపోవడంతో అపస్మారక స్థితిలోకి ఉన్న ఆయన్ను అపోలో ఆసుపత్రిలో చేర్చారు. అప్పటి నుంచి వెంటిలేటర్‌సపోర్ట్‌తో చికిత్స అందిస్తున్నారు. ఈ నేపథ్యంలో పరిస్థితి విషమించడంతో శనివారం మధ్యాహ్నం 12:38 గంటలకు ఆయన మృతి చెందారు. 88యేళ్ల వయసు కలిగిన వఘుల్‌కు భార్య, ఇద్దరు పిల్లలున్నారు.

ఐసిఐసిఐ బ్యాంకును స్థాపించడంలో నారాయణన్ ప్రసిద్ధి చెందారు. ఆయన ఈ బ్యాంకకి 24యేళ్లపాటు చైర్మన్‌గా, సిఇఒగా సేవలందించారు. నారాయణన్ స్టేట్ బ్యాంకు ఆఫ్ ఇండియాలో మొదట కెరేర్‌ను ప్రారంభించారు. ఆతర్వాత 44యేళ్ల వయసులో 1981లో బ్యాంకు ఆఫ్ ఇండియా చైర్మన్‌గా నియమితులై పబ్లిక్ సెక్టార్ బ్యాంకుకి అతి పిన్న వయస్కుడైన చైర్మన్‌గా గుర్తింపుపొందాడు. 1984వరకు ఆయన అదే పదవిలో ఉన్నారు. నారాయణన్ వఘుల్ ప్రతిభ గురించి ప్రధాని రాజీవ్ గాంధీకి తెలియడంతో, ఆయన్ను 1985లో ఐసిఐసిఐ లిమిటెడ్‌లో చైర్మన్, సిఇఒగా తీసుకున్నారు. 2009వరకు అక్కడే ఉన్నారు. ఇన్వెస్ట్‌మెంట్ బ్యాంకింగ్ కంపెనీ అయిన ఐసిఐసిఐ సెక్యూరిటీస్‌ను స్థాపించడంలో ఆయన కీలకపాత్ర పోషించారు. 1991లో ఆర్థిక సరళీకరణ సమయంలో నారాయణన్ అనేక ఆర్థిక సమ్మేళనాలు ఉద్భవించేలా చేశారు. ఆయన 1991లో బిజినెస్ మ్యాన్ ఆఫ్ ది ఇయర్ అవార్డును అందుకున్నారు. నారాయణన్ భారతీయ బ్యాంకింగ్‌లో కొత్త శకానికి పునాది వేశారు. 2006లో ఎకనామిక్ టైమ్స్ ద్వారా లైఫ్‌టైమ్ అచీవ్‌మెంట్ అవార్డులను అందుకున్నారు. వాణిజ్యం, పరిశ్రమలకు చేసిన సేవలకు గుర్తింపుగా కేంద్ర ప్రభుత్వం 2009లోపద్మభూషణ్‌తో సత్కరించింది.

ఆర్‌బిఐని గడువు కోరిన 'హిందూజా'!

ముంబై, మే 18: అప్పులఊబిలో కూరుకుపోయిన అనిల్ అంబానీ కంపెనీ రిలయన్స్ కేపిటల్ కొనుగోలుదారు హిందూజా గ్రూప్ కంపెనీ దక్కించుకున్న విషయం విదితమే. ఈ క్రమంలో కొనుగోలు ప్రక్రియను పూర్తి చేయడానికి మరింత సమయంలో పడుతోంది. వాస్తవానికి దీనిపై రిలయన్స్ కేపిటల్ అడ్మినిస్ట్రేటర్ ఆర్‌బిఐని సంప్రదించారు. హిందూజా గ్రూప్ కంపెనీకి ఆస్తులను బదలీ చేయడానికి 10 రోజుల సమయం కోరారు. వాస్తవానికి రిలయన్స్ కేపిటల్‌ఆస్తులను హిందూజా గ్రూప్ కంపెనీ ఏషియా ఎంటర్‌ప్రైజెస్‌కు బదలీ చేసేందుకు గడువు పూర్తయింది. అయితే అనుకున్న దాని కంటే ప్రక్రియ ఆలస్యం అవడంతో ప్రస్తుతం రిలయన్స్ కేపిటల్ అడ్మినిస్ట్రేషన్ మే 27 వరకు ఆర్‌బిఐ నుంచి గడువు పొడిగింపును కోరింది. ఎన్‌సిఎల్‌టి ఆర్డర్‌ప్రకారం హిందూజా గ్రూప్‌కంపెనీ కోసం రిజల్యూషన్ ప్లాన్‌ను అమలు చేయడానికి గడువు మే 27గా ఉంది. ముంబై బెంచ్ ఫిబ్రవరి 27న రిజల్యూషన్ ప్లాన్‌ను ఆమోదిస్తూ, మే 27లోగా రిజల్యూషన్ ప్లాన్‌ను అమలు చేయాలని ఇండస్ ఇండ్ ఇంటర్నేషనల్ హోల్డింగ్స్ లిమిటెడ్‌ను ఆదేశించింది. ఈ డీల్ కింద రూ.9,650 కోట్ల పరిష్కార ప్రణాళికను ట్రిబ్యునల్ ఆమోదించిన విషయం విదితమే. ఇటీవల ఇండస్ ఇండ్ ప్రతినిధి మాట్లాడుతూ కొనుగోలును వీలైనంత త్వరగా పూర్తి చేయడానికి తాము కట్టుబడి ఉన్నామన్నారు. మే 27, 2024 నాటికి ఎన్‌సిఎల్‌టి గడువులోగా దీన్ని పూర్తి చేయాలని లక్ష్యంగా పెట్టుకున్నట్లు వెల్లడించారు. ఐఆర్‌డిఎఐ ఆమోదం పొందిన 48గంటల్లో బిడ్ మొత్తాన్ని చెల్లించడం ద్వారా డీల్‌ను పూర్తి చేస్తామని ఇండస్ ఇండ్ ఇంటర్నేషనల్ చైర్మన్ అశోక్ హిందూజా గతంలో చెప్పారు.

డబ్బు విత్‌డ్రా రూల్స్ మార్చిన ఇపిఎఫ్ఒ

న్యూఢిల్లీ, మే 18: ప్రభుత్వ, ప్రైవేటు యాజమాన్యంలో పనిచేస్తున్న ఉద్యోగులు తప్పనిసరిగా పిఎఫ్ చెల్లిస్తుంటారు. అయితే కొన్ని అత్యవసర, అనుకోని సమయాల్లో ఈ మొత్తాన్ని తిరిగి విత్‌డ్రా చేసుకునేందుకు వెసులుబాటు కల్పించబడుతుంది. దీనికి సంబంధించిన కీలక నిబంధనల్లో మార్పులు చేయబడ్డాయి. వాస్తవానికి పిఎఫ్ అనేది పదవీ విరమణ సమయంలో తీసుకునే మొత్తం. కానీ ప్రస్తుత కాలంలో చాలా మంది తమ అవసరాలకు అనుగుణంగా మధ్యలోనే పిఎఫ్ విత్‌డ్రా చేసేస్తున్నారు. ఈ క్రమంలో మానవ ప్రమేయం వల్ల అనేక సార్లు చెల్లింపులు ఆలస్యం అవుతున్నాయి. దీనిని పరిష్కరించేందుకు ఇపిఎఫ్ఒ తాజాగా ఆటో సెటిల్‌మెంట్ పద్ధతిని ప్రవేశపెడుతోంది. ప్రజల పిఎఫ్ సొమ్ము విత్‌డ్రావల్ అభ్యర్థనలను సులభతరం చేసే ప్రక్రియను కొన్ని నెలల క్రితం ప్రారంభించగా ప్రస్తుతం అది అమల్లోకి వచ్చింది. ఎడ్యుకేషన్, వివాహం క్లెయిమ్‌ల కోసం రూల్ 68కె కింద ఆటోసెటిల్‌మెంట్ సౌకర్యం అందించబడింది. ఇదే క్రమంలో రూల్ 68బి కింద గృహ కొనుగోలుకు క్లెయిమ్‌లను ఆటోమేట్ చేసినట్లు ఇపిఎఫ్ఒ మే 13న విడుదల చేసిన సర్క్యులర్ ద్వారా తన సభ్యులకు వెల్లడించింది. అలాగే వైద్య చికిత్స కోసం పిఎఫ్ మొత్తాన్ని ముందస్తుగా పొందేందుకు రూల్ 68జె కింద ఇచ్చే మొత్తాన్ని ఏప్రిల్ 16, 2024న జారీ చేసిన సర్క్యులర్ ద్వారా పెంచారు. పైన పేర్కొన్న నాలుగు అవసరాలకు మానవ ప్రమేయం లేకుండా రూ.లక్ష వరకు సభ్యులు ఆటో-సెటిల్‌మెంట్ కింద డబ్బు విత్ డ్రా చేసుకునేందుకు అనుమతించబడ్డారు. పిఎఫ్ సభ్యులు రూల్ 68జె కింద అనారోగ్య చికిత్స కోసం ఇపిఎఫ్‌ఖాతా నుంచి కొంతభాగాన్ని ఉపసంహరించుకోవచ్చు. అలాగే తన కుటుంబసభ్యులు చికిత్సకోసం తీసుకునేందుకు అనుమతి ఉంటుంది. అలాగే రూల్68కె కింద పిఎఫ్ ఖాతాదారుడు తన కుమార్తె లేదా కుమారుడు, సోదరి లేదా సోదరుని వివాహానికి డబ్బువిత్‌డ్రా చేయవచ్చు. పిల్లల ఉన్నత విద్యకు కూడా దీని కింద పిఎఫ్ సొమ్ము ఉపసంహరణకు అనుమతి ఉంది. ఇక చివరిగా రూల్ 68బి కింద ఇంటి కొనుగోలు లేదా నిర్మాణం కోసం డబ్బును విత్‌డ్రా చేసుకోవడానికి అనుమతిస్తుంది. అలాగే ఇంటి రెనోవేషన్, మార్పులు చేర్పులకు కూడా పిఎఫ్ సొమ్మును అడ్వాన్స్ రూపంలో ఉపసంహరించుకోవచ్చు.

శ్రీలంకలో ఫోన్‌పే సేవలు..

ముంబై, మే 18: భారత దేశంలో డిజిటల్ చెల్లింపుల విభాగంలో పురోగతి ప్రపంచ దేశాలను కూడా ఆకర్షిస్తోంది. ప్రతిరోజూ కోట్ల మంది ప్రజలకు నిరంతరాయంగా సేవలు అందిసునతన్న యుపిఐ వ్యవస్థ ఇతర దేశాలకు కూడా విస్తరిస్తోంది. ఈ క్రమంలోనే తాజాగా శ్రీలంకలో భారత ఫిన్‌టెక్ దిగ్గజం ఫోన్‌పే తన సేవలను అందించ డానికి రంగం సిద్ధం చేసుకుంది. దేశంలోని టాప్ యుపిఐ చెల్లింపు ఆటగాళ్లలో ఒకరుగా ఉన్న ఫోన్ పే ప్రస్తుతం తన సేవలను పొరుగున ఉన్న శ్రీలంకకు కూడా విస్తరిస్తోంది. ఈక్రమంలో భాగంగా ఫోన్‌పే లంకకు చెందిన లంకపే సంస్థతో బాగస్వామ్యం కుదుర్చుకుంది. దీంతో దేశీయ స్టార్టప్ కంపెనీ తన వ్యాపారాన్ని ద్వీపదేశంలోనూ ప్రారంభించింది. ఇకపై భారతీయ పర్యాటకులు శ్రీలంకను సందర్శించే టప్పుడు సులభంగా లంకపే క్యూఆర్ కోడ్‌ని స్కాన్ చేసి చెల్లింపులు చేయవచ్చని కంపెనీ వెల్లడించింది. ఈ చెల్లింపు గందరగోళాల నుంచి ప్రజలకు సహాయం చేయడానికి ఫోన్ పే ఇప్పుడు డబ్బు బదలీని సులభతరం చేసింది. ఇక్కడ ఎవరైనా వ్యక్తి ఫోన్ పే యాప్ ద్వారా లంకపే క్యూఆర్ కోడ్‌ని స్కాన్ చేసి, చెల్లింపు చేసినప్పుడు వారినుంచిమొత్తం డబ్బు భారతీయ కరెన్సీలో డెబిట్ చేయబడుతుంది. అలాగే ట్రాన్సాక్షన్ సమయంలోనే మారకం రేటు కూడా మీకు చూపబడుతుంది. ఇది భారతీయ ప్రయాణికులకు ఉపయుక్తంగా ఉంటుందని లంకపే సిఇఒ సన్నా డి సిల్వా సంతోషం వ్యక్తం చేశారు. భారత దేశంలో 2016లో ప్రవేశపెట్టబడిన ఫోన్ పే యాప్ ప్రస్తుతం 520 మిలియన్ల మంది వినియోగదారులను కలిగి ఉంది. అలాగే 38 మిలియన్ల మంది వ్యాపారులు ఉన్నారు. ఈ డిజిటల్ చెల్లింపు సంస్థ ద్వారా ప్రస్తుతం దాదాపు రోజుకు 230 మిలియన్ల లావాదేవీలు జరుగుతాయి.

అమెజాన్ ఉద్యోగులకు ఎంతో కష్టం!

వాషింగ్టన్, మే 18: ప్రముఖ ఇ-కామర్స్ సంస్థ అమెజాన్‌లో కిందిస్థాయి ఉద్యోగులు దుర్భర జీవితం గడుపుతున్నారని ఓ అధ్యయనం వెల్లడించింది. అమెజాన్ వేతనాలను గంటకు 15 డాలర్లకు పెంచిన ఐదు సంవత్సరాల తర్వాత, పరిశోధకులు చేసిన సర్వేలో సగంమంది వేర్‌హౌస్ వర్కర్లు తాము తిండికి, వసతికి కూడా ఇబ్బందులు పడుతున్నట్లు చెప్పారు. అమెరికాలో అమెజాన్ ఉద్యోగులు పరిస్థితి మెరుగుపడిందా, తిండితింటున్నారా, ఆకలితో ఉంటున్నారా, అదె, ఇతర చెల్లింపులు చేయగలుగుతున్నారా వంటి అంశాలతో వారి ఆర్థిక శ్రేయస్సుపై ఒక సర్వే నిర్వహించింది. ఇందులో 53 శాతం మంది తాము గడచిన మూడు నెలల్లో తిండికి కూడా కష్టాలు పడినట్లు నివేదించారు. ఇంది అద్దెలు, ఇతర చెల్లింపులకు అవస్థలు పడినట్లు 48శాతం మంది పేర్కొన్నారు. సియాటిల్‌కు చెందిన వాల్ మార్ట్ తర్వాత అమెరికాలో రెండవఅతిపెద్ద ప్రైవేట్ కంపెనీ అమెజాన్. యుఎస్ వేర్ హౌసింగ్‌పరిశ్రమ వర్క్ ఫోర్స్‌లో అమెజాన్ 29 శాతం వాటాను కలిగి ఉందని పరిశోధకుల అంచనా. అమెజాన్ వేర్‌హౌస్‌లలో పనిచేసే ఉద్యోగులను సోషల్ మీడియా ప్రకటనల ద్వారా 98 ప్రశ్నలతో కూడిన ఆన్‌లైన్ సర్వే చేసింది అధ్యయన బృందం. యుఎస్ వ్యాప్తంగా 42 రాష్ట్రాల్లోని మొత్తం 1,484 మందికార్మికుల నుంచి స్పందనలను క్రోడీకరించి నివేదికను విడుదల చేసింది.

Printed and Published by GireeshSanghi, CMD and Managing Editor on behalf of AGA Publications Ltd., at D.No. 396, Lower Tankbund, Hyderabad - 500 080 Phone : 2764 4999. Fax: 040-27642512, RNI No. 62142/95, Editor : *DamerlaSai Baba, *responsible for selection of news under the PRB Act. Regd.: No.HSD/337/21-22 Air Surcharge: Delhi : 40 Ps.